RISCHIATUTTO: le novità di stasera e il nostro gioco *(pag. 3)*

CHIERI: il pretore ordina di aprire la fabbrica per un'assemblea *(pag. 5)*

ultima edizione
BORSE a pag. 13
Una fase di attesa

Nel vostro interesse ricambi originali FIAT

Anno 104 Numero 285 giovedì 21 dicembre 1972

STAMPA SERA

Nel vostro interesse ricambi originali FIAT

Lire 90 (arretrati Lire 180) - (Spedizione in abbonamento postale Gruppo 1/70) - Abbonamenti Italia (Conto Corrente Postale 2/1360): anno Lire 33.700, semestre 17.400, trimestre 9500 - Estero: anno Lire 35.700, semestre 18.400, trimestre 9500 - Amministrazione e Redazione: 10126 Torino, via Marenco 32 - Centralino telefonico automatico 65.64 - Telex 21.121 - Estero: Austria sc. 7; Francia fr. 1,20; Svizzera fm. 1,20 - Inserzioni: Publikompass S.p.A. - 10126 Torino, via Marenco 32; 10121 Torino, via Roma 80; 10126 Torino, corso Massimo d'Azeglio 60, telefoni 658.965, 658.844 - 20123 Milano, via Gaetano Negri 8/10, telefono 80.184 Roma, via Quattro Fontane 16, tel. 47.55.904, 47.59.947 - 16121 Genova, via E. Vernazza 23, telefono 587.852 - Pubblicità commerciale: Lire 200 il mm (Edizione settentrionale 600 il mm) - Posizione data: rigore aumento 20 per cento - Occasionali Lire 250 il mm (Edizione settentrionale 900 il mm) - Necrologi Lire 200 per parola (Edizione settentrionale 700, grassetti il doppio) - Echi Lire 900 (Edizione settentrionale 1500) - Economici: vedere rubrica Aziende Lire 250 il millimetro (Edizione settentrionale 800 il millimetro) - Finanziari, Legali Lire 300 il millimetro (Edizione settentrionale 1100 il millimetro) - Necrologi Lire 200 per parola (Edizione settentrionale 700, grassetti il doppio) - Echi Lire 900 (Edizione settentrionale 1500) - Economici: vedere rubrica

Le trattative a Roma

UNA TREGUA DEI BANCARI

Per pagare le pensioni e le tredicesime

Roma, 21 dicembre.

(a. r.) Nella vertenza dei bancari si sta trattando una «tregua» per il periodo natalizio. I sindacati hanno proposto di tenere aperti gli sportelli, anche durante gli scioperi, per pagare unicamente pensioni e assegni delle tredicesime. Le banche rispondono che possono accettare la tregua solo se viene estesa anche alle operazioni di versamento, perché secondo loro, è molto difficile dal punto di vista tecnico separare i pagamenti dai versamenti. Presso il Ministero del Lavoro la discussione tra le parti è durata ieri fino a sera. Oggi, riprende nel pomeriggio.

Natale si avvicina, e rimangono pochi giorni utili, in questo periodo di ferie, per tenere aperti gli sportelli delle banche: domani, venerdì, e tra giorni della prossima settimana (da mercoledì a venerdì).

I sindacati dei bancari sono polemici con l'associazione delle aziende di credito. «*Poiché non pagano di persona e non hanno alcun capitale di rischio in questione* — ha detto il sindacalista Olivetti, nel corso di una conferenza stampa — *le banche non mostrano di curarsi dei grossi disagi*» che lo sciopero procura alla popolazione.

Ritrovato il Giorgione

Padova, 21 dicembre.

(a. t.) La celebre pala d'altare del Giorgione, raffigurante la Madonna in trono con i Ss. Francesco e Liberale, rubata nel duomo di Castelfranco V. la notte tra il 10 e l'11 dicembre scorso, è stata recuperata stanotte dai carabinieri del gruppo di Padova.

L'opera è stata trovata all'esterno di un casolare di campagna il cui proprietario, il ventinovenne Alfredo Barbiero, è stato fermato sotto l'accusa di ricettazione. Il suo interrogatorio è in corso.

La pala, che misura due metri per un metro e quaranta, perfettamente conservata, era avvolta in sacchi di juta e cellophan, fissati con del nastro adesivo. Probabilmente era pronta per essere spedita all'estero. L'operazione dei carabinieri ha preso avvio poco dopo la mezzanotte, grazie ad una telefonata anonima.

Belle modelle pregano Scalfaro

Carla Costa e altre modelle scrivono al ministro (Pag. 4)

LA MISTERIOSA IRRUZIONE IN CASA

Aggredito il controllore del Casinò di Sanremo

Sanremo. Un controllore del Casinò, Paolo Galli, 35 anni, abitante in via Nuvoloni 63, è stato vittima nella notte di una misteriosa selvaggia aggressione. Due giovani, fattisi aprire con una scusa la porta di casa, gli sono balzati addosso e lo hanno abbattuto con una sbarra di ferro. Il Galli (nella foto) è gravissimo (Servizio a pagina 2)

La sposa di Biella Esumata la salma

Giuseppina Di Lorenzo: si chiarirà la sua morte? (Pag. 2)

L'industriale sequestrato manca da settanta ore

Tre testimoni indicano i rapitori

Impressionanti particolari che coincidono con il caso Gadolla di Genova - Nuovo appello del padre di Torielli: "Telefonate"

dal nostro inviato

Vigevano, 21 dicembre.

I rapitori di Pietro Torielli hanno finalmente un volto. Tre testimoni-chiave sanno dire, e hanno detto, quanti erano, come vestivano, che caratteristiche fisiche avevano, su quali auto sono arrivati, quando e come hanno sequestrato il trentaquattrenne industriale di Vigevano.

E' la sorpresa, è la svolta di stamane, forse decisiva. Sappiamo quanto siano delicati questi momenti, sappiamo — e la triste esperienza del passato ce lo ricorda — che i rapitori, sentendosi riconosciuti e braccati, possono anche compiere un crimine inconsulto cui forse, altrimenti, non giungerebbero. Ma essi devono pensare che invece è proprio questo il momento di mettersi in contatto con la famiglia del rapito, perché le indagini sono bloccate e i loro movimenti non verrebbero disturbati.

In tutta questa vicenda che da 70 ore tiene con il fiato sospeso, si identificano molti particolari che presentano impressionanti coincidenze con il «caso Gadolla» di Genova. Il rapimento; il silenzio dopo ore ed ore dall'accaduto; qualche reticenza forse. E' chiaro che i rapitori dell'industriale stanno cercando di prendere tempo. Aspettano il momento buono per farsi vivi: quando le maglie degli inquirenti potranno sembrare meno fitte.

Aspettare ancora dei giorni, lasciare che il cerchio, pure inconsulto, si stringa inesorabilmente attorno a loro (la Pianura Padana non è una landa desolata della Sardegna, nascondersi è problematico) significa mettersi nelle condizioni di lupi braccati, pericolosa per il rapito e per loro stessi. Del resto, il padre dell'industriale continua ad incoraggiare i banditi: «*Telefonate, chiedete, vi daremo tutto ciò che possiamo*».

Chi sono, dunque, i tre testimoni-chiave? Eccoli.

● PRIMO TESTIMONE — L. L., 33 anni, originario della provincia di Varese, sposato, padre di una bimba, assicuratore. Abita in corso Novara 164, trecento metri dopo l'incrocio con via Omegna, dove hanno rapito Torielli. Egli passa proprio di lì verso le 20,10 di lunedì, in macchina, con la figlia. Vede tre auto in fila: una Bmw amaranto, una Citroën-Maserati scura (quella dell'industriale) ed una «1750» Alfa Romeo di colore chiaro. Tutte mettono in azione la freccia per girare a sinistra, ma appena in via Omegna la Bmw frena bruscamente e costringe anche la Citroën a fermarsi.

Dalla prima auto scende un giovane e colpisce violentemente il finestrino anteriore della Citroën con un arnese luccicante, forse una torcia elettrica. Il vetro va in frantumi. Il L. L. prosegue la sua strada: pensa a una lite per motivi di traffico, e poi ha a bordo la figlia. Accelera verso casa, depone la figlia al cancello e torna indietro. In quel momento la Bmw e la Citroën escono dalla via Omegna ed imboccano nuovamente corso Novara, diretti a Cassolnovo. Sull'auto dei banditi c'è un solo uomo, sull'altra ce ne sono tre.

● SECONDO TESTIMONE — A. C., 36 anni, di Vigevano, ferroviere a Milano. Abita in via Omegna 9, la porta prima della villa di Pietro Torielli. Esce di casa verso le 20,15 di lunedì sul suo «vespino». Vede un'Alfa Romeo e la Citroën dei Torielli. Accanto al finestrino di destra di questa, un giovane robusto, alto circa un metro e settanta, capelli un po' lunghi, con un cappotto di media lunghezza addosso. Accanto al finestrino di sinistra un altro giovane, sul metro e settantacinque-ottanta, un cappelluccio in testa, anch'egli grande e grosso. Sull'Alfa Romeo c'è una terza persona.

Il primo giovane, forse con una torcia elettrica o un martello, spacca il finestrino di destra ed entra. L'altro aspetta che gli venga aperta dal complice la portiera sinistra e poi sale anche lui. Tutti e due cominciano a malmenare l'uomo seduto al volante della Citroën, che supplica: «*Non picchiatemi*». Le due auto fanno retromarcia (l'Alfa nella manovra urta un'auto in sosta) e si allontanano.

● TERZO TESTIMONE — M. T., 21 anni, operaio, nato a Novara e residente anch'egli a Vigevano in via Omegna 9. Esce anche lui di casa alle 20,15 circa, sale sulla sua auto e parte. Ma si ferma poco dopo, attratto da due macchine ferme sul lato destro della strada, in Alfa GT chiara e una Maserati-Oltrecin. Chiaramente la GT ha sbarrato la strada alla Citroën. Due giovani cercano di salirvi a forza. Ci riesce quello della porta sinistra, un tipo alto sul metro e ottanta, con un soprabito scuro. L'altro, più alto ancora, baffi neri e folti, ritorna precipitosamente sulla GT, dopo avere guardato con insistenza verso l'intruso. Ancora pochi secondi e le due auto ripartono.

Sono testimonianze nette, precise, solo parzialmente e marginalmente contraddittorie (c'era la nebbia e tutto s'è svolto in pochi secondi). Ma — lo ripetiamo — gli inquirenti non lo hanno mai né intendono darlo finora per rintracciare i banditi. La «via» verso la famiglia Torielli, verso il riscatto, è sgombra.

Ora aspettiamo la telefonata che possa mettere in moto il delicato meccanismo di liberazione. A qualcuno è sorto il dubbio che almeno una prima telefonata di approccio sia già stata fatta. Non ci sentiamo di escluderlo.

Carlo Sartori

ULTIM'ORA

Una telefonata alla famiglia

VIGEVANO, 21 dicembre.

(g. r.) Una telefonata è giunta alla famiglia del rag. Torielli, non si sa ancora se da parte dei banditi o di qualche sciacallo che tenta di approfittare della situazione.

Lo sconosciuto si è limitato a pronunciare poche parole: «Sono uno dei rapitori», poi, dopo una pausa, sarebbe scoppiato in modo frettoloso: «Pagato il riscatto?», ed ha riattaccato. Chi in quel momento era nella villa di Pietro Torielli, emozionatissimo, ha informato i congiunti. La telefonata sarebbe avvenuta nelle ultime ore ma non si sa con precisione quando.

Carabinieri e polizia, i quali mantengono il più assoluto silenzio intorno alla vicenda, hanno detto di non saperne nulla.

Uno scandalo che riguarda tutti gl'italiani

Il deficit del Comune di Roma è salito a 2600 miliardi di lire

ROMA, 21 dicembre.

La corsa del comune di Roma verso l'indebitamento è sempre più veloce: un miliardo tira l'altro, e quest'anno il deficit complessivo ha raggiunto i 2600 miliardi. Rispetto all'anno passato, la montagna di debiti che schiaccia l'amministrazione della capitale è salita di 600 miliardi. Sono queste le cifre che si deducono dalla relazione fatta dall'assessore Rebecchini, per illustrare il bilancio per il 1973.

La incredibile spirale dell'indebitamento di Roma è provocata soprattutto dagli interessi che il Comune deve sui prestiti ottenuti in passato. Ogni anno, Roma può contare su circa 200 miliardi di entrate. Tutto il resto del suo bilancio (76 per cento) sono debiti che con il tempo si moltiplicano da soli in misura geometrica, con l'aggiunta degli interessi passivi (175 miliardi nel 1973).

La capitale non può attingere neanche alle entrate delle sue aziende municipalizzate, perché sono tutte in passivo. Persino la Centrale del latte è riuscita a perdere in un anno 800 milioni (in totale il passivo è di oltre 5 miliardi) mentre gli industriali privati del settore guadagnano largamente. L'azienda dei trasporti pubblici (Atac) aumenta le perdite da 59 a 86 miliardi in un anno; 20 miliardi sono le perdite delle tranvie suburbane.

I responsabili capitolini boccheggiano. Da anni invocano al Parlamento una legge speciale per Roma, che risani il bilancio e fornisca un contributo supplementare che integri le entrate fiscali. «Invece abbiamo avuto la riforma tributaria — ha detto l'assessore Rebecchini — che ha ulteriormente aggravato la situazione dando allo Stato quelli che erano i tributi locali». La conclusione dell'assessore è questa: «Roma è paralizzata».

Un sintetico raffronto con le altre grandi città italiane dà ancor più chiaramente l'idea della disastrosa situazione del comune di Roma.

A MILANO il bilancio preventivo per il '73 (ancora da approvare) prevede un pareggio di 394 miliardi e 379 milioni.

A NAPOLI la situazione è grave, ma siamo ancora lontani dai «vertici» romani: si prevede infatti per il '73 un passivo di 134 miliardi.

A TORINO il bilancio per il prossimo anno dovrebbe chiudersi con un pareggio di 320 miliardi di lire. Il documento era pronto, ma la crisi della Giunta, conclusasi ai primi di novembre, lo ha rinviato in discussione. Se ne sta preparando un secondo, senza sostanziali differenze. Il Comune prevede di spendere 118 miliardi per la normale amministrazione (42 miliardi solo per il personale). Tra gli investimenti straordinari: 16 miliardi e 770 milioni per espropri e acquisti di aree per asili-nido, scuole materne, elementari e medie, parchi e giardini, edilizia popolare e la nuova sede del tribunale.

A GENOVA il preventivo per il '73, che sarà approvato domani, prevede 62 miliardi e 554 milioni d'uscite e 63 miliardi e 404 milioni di entrate, con un passivo di 20 miliardi e 150 milioni.

a. r.

Operai tornavano a casa dal lavoro

Novara: 3 morti sull'auto schiacciata da un trattore

L'incidente nei pressi del passaggio a livello della linea per Varallo, sulla provinciale Briona-Novara

Novara, 21 dicembre.

(p. b.) Tre operai sono morti su una utilitaria travolta da un trattore agricolo. Le vittime sono: Giuseppe Rinaldi, 45 anni, residente a Fara, via Tosalli 4, che era al volante dell'auto; Antonio Maratea, 41 anni, da Briona, via Nazionale 32, e Riccardo Bonandi, 36 anni, da Briona, via Martiri della Libertà 4. Erano tutti dipendenti della «Sacia» una nuova fabbrica di laterizi sorta a pochi chilometri da Briona. L'incidente è avvenuto all'altezza del passaggio a livello sulla linea ferroviaria per Varallo ad una dozzina di chilometri da Novara.

Un grosso trattore stradale, condotto da Luigi Veronese, 38 anni, Milano, che trainava un rimorchio vuoto, percorreva la provinciale Briona-Novara. Il veicolo ha rasentato per un lungo tratto la banchina di destra, poi, improvvisamente, ha sbandato sulla sinistra scontrandosi con la «600» dei tre operai.

Dopo l'urto, la vettura è stata spinta nella scarpata e il pesante trattore l'ha schiacciata. Non c'è stato nulla da fare per le persone sull'auto. I tre operai erano morti all'istante.

Le salme delle vittime, dopo gli accertamenti di legge, sono state composte nella camera mortuaria del cimitero di Briona. Il Veronese, che ha riportato soltanto lievi ferite, guaribili in 5 giorni, è stato ricoverato all'ospedale Maggiore di Novara. E' in corso un'inchiesta dei carabinieri.

Novara - Antonio Maratea

Nei pressi di Piacenza

4 carbonizzati su una vettura

L'auto si è schiantata contro una cisterna, in sorpasso

Piacenza, 21 dicembre.

(c. l.) Quattro persone sono rimaste carbonizzate nell'incendio di una Fiat 500, di Cagliari, che verso l'1,30 di stanotte si è scontrata frontalmente con un'autocisterna piacentina guidata da Cesare Pietro Amisani, di 33 anni, residente a Bettola (Piacenza). La sciagura si è verificata ad un chilometro prima dell'abitato di Alseno, a 25 km. da Piacenza, sulla statale n. 9 per Bologna.

Una Fiat 500 targata CA, con a bordo quattro persone, mentre percorreva la statale n. 9 diretta verso Bologna, giunta in un tratto di strada segnato da una semicurva a largo raggio nell'effettuare il sorpasso di un autotreno si schiantava frontalmente contro un'autocisterna che percorreva la strada nell'opposta direzione. L'utilitaria si è incendiata. Ogni tentativo del camionista per spegnere le fiamme è risultato vano.

I documenti dei passeggeri della vettura sono andati distrutti dal fuoco per cui è stato finora impossibile identificare le vittime.

Genova: si rovescia la Giulia con Vandelli

GENOVA, 21 dicembre.

(p. l.) Giuseppe Vandelli, il cervello della banda «32 ottobre», è uscito incolume questa mattina, verso le ore 10,30, da un incidente stradale. Egli si trovava su una «Giulia» dei carabinieri.

Il premio qualità Compinter 1972 è stato conseguito dalla C.G.T. 10121 TORINO Corso Vinzaglio 1/3 Tel. 533.133 (4 linee r.a.) per la: filodiffusione stereofonia alta fedeltà FILODIFFUSIONE - HI FI TELECOMUNICAZIONI TELECOMUNICAZIONI AUSO SIEMENS

Come nuove.
Citroën D/DS "Controllo 1972": a partire da 850.000 lire, 6 mesi di garanzia.

CONCESSIONARIA RUSPA
C.so Vigevano 62 (St. Dora) - Tel. 273.007 - 230.877

Superperizia per fugare i dubbi sulla morte

Riesumata dopo tre anni la salma d'una biellese

Il padre di Giuseppina Di Lorenzo non crede al suicidio della figlia, trovata agonizzante nel suo alloggio a Vercelli con un foro di proiettile alla tempia - La pistola si trovava a parecchi metri di distanza - Nel cranio c'erano tre pallottole?

Biella, 21 dicembre.

La salma di Giuseppina Di Lorenzo, sepolta nel cimitero di Graglia, viene oggi nuovamente esumata per essere sottoposta ad una seconda e più approfondita perizia necroscopica che dovrebbe dissipare definitivamente i dubbi sulle circostanze in cui morì, più di tre anni or sono, a Vercelli, la giovane donna biellese.

La superperizia è stata affidata dal giudice istruttore del tribunale di Vercelli, dott. Comoglio, al prof. Fornari di Pavia ed al prof. Juliani di Torino. Vi assisteranno i due periti di parte, prof. Cottabeni e Donizzetti di Milano, nominati dal padre della donna, Alfredo Di Lorenzo, di 58 anni, che dal giorno della tragica morte della figlia si è adoperando perché ne siano accertate le cause.

Giuseppina Di Lorenzo aveva 29 anni, era sposata da sei con Ovidio Corniani ed aveva una bimba di cinque anni. Il mattino del 12 luglio 1969 la cameriera Anna Bevilacqua, 20 anni, la trovò in fin di vita su un tappeto, nel soggiorno della sua abitazione, in corso De Rege 47. La donna aveva una ferita d'arma da fuoco ad una tempia, e su un mobile, a quattro o cinque metri di distanza, era deposta una rivoltella di piccolo calibro.

«Giuseppina venne soccorsa — sostiene il padre — soltanto venti minuti dopo: nessuno ha finora accertato il motivo di questo strano ritardo. All'ospedale di Vercelli mia figlia, mentre era ancora in vita, venne sottoposta ad una radiografia alla testa: nella lastra, di cui ne copia, si videro tre proiettili e non uno solo. Per la polizia Giuseppina si sparò in una crisi depressiva, ma io non ho mai creduto al suicidio».

La prima autopsia sulla salma della donna risale all'8 dicembre 1969. Il perito confermò l'ipotesi del suicidio, ma Alfredo Di Lorenzo ha rilevato nelle sue dichiarazioni diversi elementi concreti di dubbio, che hanno indotto il dott. Comoglio a disporre questo supplemento di indagini. La presenza, fra i periti, dei radiologi Juliani e Donizzetti fa supporre che la superperizia verterà soprattutto sulla esistenza o meno dei tre proiettili nella testa

Piero Minoli

Biella. Giuseppina Di Lorenzo con il marito Ovidio, il giorno delle nozze

Aggressione misteriosa nella notte a Sanremo

Morente un controllore del Casinò assalito con una spranga di ferro

Due giovani, fattisi aprire con una scusa la porta di casa, gli sono balzati addosso con furia selvaggia, lo hanno abbattuto poi sono fuggiti - Due ipotesi: vendetta fatta eseguire da dipendenti della casa da gioco puniti per manchevolezze oppure da una donna delusa

dal corrispondente

Sanremo, 21 dicembre.

Selvaggia aggressione nella notte di ieri ad un controllore del casinò municipale. Due sconosciuti, molto giovani, si sono fatti aprire la porta di casa con la scusa che dovevano consegnargli un regalo di Natale. Appena entrati lo hanno colpito al capo con una spranga di ferro. L'uomo si è accasciato sul pavimento in mezzo ad una pozza di sangue ed i banditi, forse temendo di averlo ucciso, sono fuggiti.

Ripresi i sensi il ferito, Paolo Galli, 38 anni, sfrapolo, corso Nuvolani 53, strisciando lungo il corridoio ha avuto la forza di raggiungere il telefono e di chiamare la Croce Rossa e la polizia. Trasportato d'urgenza all'ospedale civile è stato ricoverato con prognosi riservata per commozione cerebrale e profonda ferita al cuoio capelluto. Gli sono state fatte alcune trasfusioni poiché aveva perso molto sangue. Il dott. Piero Armela per chiudergli il taglio al capo ha dovuto praticare 30 punti di sutura.

Prima di cadere sotto i colpi dei due aggressori il Galli deve essersi difeso strenuamente: la polizia, infatti, ha trovato fuori l'appartamento a sobbalzo e lungo il corridoio e per le scale diverse chiazze di sangue. In un momento di lucidità il Galli ha raccontato i particolari dell'aggressione.

«Erano circa le 19 — ha detto — quando ho sentito suonare alla porta. Sono andato ad aprire. C'erano due ragazzotti, uno alto e magro con i baffi, l'altro più basso e tarchiato. In mano avevano un pacchetto lungo e stretto fasciato con della carta colorata. Sembrava un pacco di torrone. Mi hanno chiesto se ero Paolo Galli e se lavoravo al casinò. Alla mia risposta affermativa mi sono balzati addosso ed estratta dal pacchetto una lunga spranga di ferro hanno cominciato a picchiarmi con furia sino a quando ho perso i sensi».

Il Galli, che al casinò controlla per conto del Comune di Sanremo, gestore della casa da gioco, l'operato dei croupiers e dei clienti, vive solo in un accogliente appartamentino del centro. Sofferente di artrite, ieri pomeriggio era stato da un massaggiatore a Montecarlo. Era rientrato a Sanremo verso le 18. I due sconosciuti stavano già aspettandolo e lo hanno aggredito quando sono stati sicuri che nelle vicinanze non c'era nessuno che potesse sentire ed intervenire.

Le ipotesi sul movente della brutale aggressione sono diverse. La più probabile è quella di una vendetta. Il controllore, per la natura del suo incarico, ha molti nemici all'interno del casinò: giocatori che truffano e che vengono scoperti, oppure impiegati poco scrupolosi che vengono allontanati dal loro incarichi. Mesi fa, proprio per questi motivi, un altro controllore aveva trovato dietro il portone di casa un energumeno che lo aveva picchiato a sangue.

La stessa estate in seguito ai rapporti dei controllori il Comune prese diversi provvedimenti disciplinari nei confronti di croupiers, alcuni vennero anche licenziati. Può darsi che qualcuno non abbia dimenticato. Un'altra ipotesi è quella di una vendetta ordita da una ragazza delusa dai Galli. Dalle descrizioni fornite alla polizia uno dei due aggressori assomiglia molto ad una vecchia conoscenza della polizia, allontanato da Sanremo perché sfruttava le donne.

Roberto Basso

Cinque banditi presso Alba

Banca assaltata con armi giocattolo

Hanno rapinato poche centinaia di migliaia di lire - Uno dei malviventi ha sparato in aria: il colpo era a salve

dal corrispondente

Alba, 21 dicembre.

La Cassa Artigiana Rurale di Gallo Grinzane, a pochi chilometri da Alba, è stata assaltata alle 9,30 di oggi da cinque banditi armati di mitra e pistole. Prima di andarsene con il denaro — quattro milioni circa — i banditi hanno sparato un colpo in aria. Gli inquirenti hanno accertato che il colpo era a salve: probabilmente i banditi hanno usato armi giocattolo.

I cinque rapinatori sono arrivati davanti alla banca con una «1750». In banca c'erano soltanto il cassiere Gianni Monchiero, 27 anni, e l'impiegato Luigi Oberto pure di 27 anni; il direttore Vittorio Raimondo di 33 anni e un'altra impiegata Amalia Viberti, si erano recati ad Alba. Uno dei banditi è rimasto in auto, quattro sono scesi e sono entrati nell'istituto di credito.

Indossavano passamontagna e maglioni scuri, gli abiti erano qualciti. Con modi bruschi hanno intimato al cassiere «Dateci i soldi» poi hanno armeggiato attorno agli scaffali con aria impacciata, dimostrando una certa paura. Uno è andato infine alla cassaforte, l'ha aperta e ha preso pochi di banconote che ha riposto in una busta di plastica, di quelle che regalano solitamente i negozianti.

I banditi hanno chiesto altro denaro e l'impiegato Oberto ha loro risposto: «Non ce n'è altro. Poco fa abbiamo consegnato una rilevante somma ad un cliente». I quattro si sono rassegnati e avviati verso l'uscita. A questo punto uno di essi ha sparato un colpo d'arma da fuoco e sono quindi fuggiti a bordo della «1750» color argento targata TO06... diretti verso Alba.

Della banca è stato dato l'allarme ai carabinieri che sono subito accorsi sul posto. I posti di blocco disposti in tutta la zona non hanno dato esito.

I rilievi subito fatti nella banca hanno permesso di accertare, che il colpo esploso da uno dei malviventi era a salve: non si è infatti trovata traccia del proiettile.

Mario Bariona

Stamane ad Asti

Rincasa e trova un bandito che la rapina

Asti, 21 dicembre.

(v. m.) Una pensionata di 72 anni è stata rapinata stamane nella propria abitazione da un individuo mascherato e armato di pistola. La donna si chiama Maria Arecco, risiede in Strada Valmanera, all'estrema periferia nord della città, in una casa quasi isolata.

Verso le 10 la pensionata, che era uscita per fare acquisti, rincasando si è trovata di fronte un individuo che le ha intimato di consegnare il denaro che aveva. La donna ha ubbidito ed ha consegnato, prendendolo da un cassetto, circa 130 mila lire, i suoi risparmi.

Il rapinatore, intascata la somma, si è dileguato. Con ogni probabilità, il malvivente era entrato nell'abitazione della Arecco, in quel momento incustodita, per rubare.

La cartiera di Boves non trova compratori

Cuneo, 21 dicembre.

(g. d. m.) L'asta indetta per ieri pomeriggio in tribunale per la vendita coatta della cartiera di Boves è andata deserta. Il prezzo base fissato in 3021 milioni di lire non ha attirato nessun compratore e di conseguenza si dovrà fare un secondo tentativo con il prezzo ridotto di un quinto, partendo cioè da 2.30 milioni. Lo stabilimento era stato costruito nel 1965 e la società proprietaria era fallita appena due anni dopo

Stamane alle 11 a Verbania

Si presenta e dice "Non ho gettato la moglie nel lago,,

dal corrispondente

Verbania, 21 dicembre.

(s. c.) Domenico Forte, l'operaio colpito da mandato di cattura perché accusato di aver tentato di uccidere la propria moglie, Italia Barburo di 28 anni, gettandola domenica scorsa nelle acque del Lago Maggiore a Pallanza, si è costituito poco dopo le 11 ai carabinieri di palazzo di Giustizia. Era accompagnato dal suo difensore, avv. Panier-Bagat. «Appena ho saputo di essere stato colpito da mandato di cattura — ha detto — sono andato dal mio avvocato, deciso a costituirmi soprattutto per fugare ogni possibile dubbio circa le mie reali intenzioni. Non è comunque vero che io abbia cercato di uccidere mia moglie, è tutto una montatura e spero di riuscire a dimostrarlo al più presto».

Carabinieri e polizia ricercavano, da ieri sera, Domenico Forte, dopo che il procuratore della Repubblica, dottor Gennaro Calabrese De Feo, aveva spiccato ordine di cattura, accusandolo di tentato omicidio.

La svolta determinante era avvenuta con l'interrogatorio, in ospedale, della donna, che aveva confermato la prima versione fornita agli inquirenti dai fratelli e dalla madre. C'era stata anche la deposizione di una testimone che, smentendo il Forte (quest'ultimo affermava di essere rimasto in casa domenica mattina), aveva dichiarato ai carabinieri di aver visto i due coniugi con la bimba, sul lungolago pallanzese alle 10 circa di quel giorno.

Domenico Forte tuttavia insiste nel dire che la moglie lo ha calunniato, perché vuole togliarlo di mezzo.

«Mio fratello — aveva detto la donna — mi voleva uccidere. Ha finto di dover soddisfare una necessità fisiologica; mi ha detto di avvicinarsi a lui per coprirlo dalla vista di possibili passanti, poi mi ha afferrata per le spalle e gettata in acqua».

La Barburo si era però aggrappata ad una trave di sostegno di una passerella per motoscafi, invocando aiuto. Erano accorsi Mauro Trescaroli, dipendente della Navigazione del Lago Maggiore, Achille Fellini, giocatore del Verbania Calcio, e altri due giovani, che trattala in salvo, l'avevano portata in ospedale. L'uomo invece era tornato a casa di corsa con la bimba in braccio e si era messo in poltrona davanti al televisore.

Domenico Forte ieri sera era scomparso. Prima di rendersi irreperibile l'uomo aveva levato dalla banca i suoi risparmi e anche 100 mila lire su un libretto al portatore intestato alla suocera. Aveva anche incassato la tredicesima. Gli inquirenti ritenevano che avesse cercato rifugio nel Sud.

Le parti discutono a Milano

È prossimo un accordo per la «Richard Ginori»

Mondovì, 21 dicembre.

(g. d. m.) *Dopo quasi due mesi di occupazione della fabbrica da parte delle maestranze licenziate, forse la grave vertenza della «Richard Ginori» di Mondovì è alla vigilia di una soluzione. Per oggi è infatti prevista una riunione a Milano presso l'«Assolombarda» fra una rappresentanza dello stabilimento monregalese e il capo personale della «Richard Ginori» durante la quale dovrebbero essere gettate le basi per un accordo fra le parti.*

Le richieste delle maestranze sono le seguenti: trasferimento presso altre aziende del gruppo dei lavoratori disposti ad emigrare; concessione di una indennità extra liquidazione che consenta a chi rimarrà a Mondovì di cercarsi un'altra occupazione senza l'assillo finanziario; soluzione del problema degli anziani, dei silicotici e degli operai che sono prossimi al pensionamento. Se l'azienda fornirà precise garanzie sulla piattaforma proposta dai rappresentanti sindacali l'occupazione della «Richard Ginori» di Mondovì potrebbe cessare già prima di Natale.

taccuino torinese

temperatura di oggi

massima +5
minima +0,1

Il Bollettino meteorologico regionale informa: temperatura media (notturna) +0,7; ore 0: +0,5; pressione 735,2; umidità 88%. Cielo nuvoloso. Previsioni: molto nuvoloso o coperto, visibilità buona, venti deboli, temperatura stazionaria. **Temperature a Cuneo:** max. +4,8; min. +1,4; ore 8: +1,5.

Manifestazioni

Oggi

«Problemi e misure dell'odierna criminalità» è l'argomento di una conferenza che il prof. Diego De Castro, docente ordinario di Statistica presso l'Università di Roma e professore incaricato di Demografia all'Università di Torino, terrà alle 16,30 nell'aula magna del Palazzo dell'Arsenale, ingresso da via Arsenale 22.

Università popolare: presso la Facoltà di Scienze (v. Principe Amedeo 8) alle 21,15 il prof. Giovanni Martinetto parlerà su «La responsabilità della incompatibilità sanguigna dei genitori».

Lettura Dantis: alle 18, in via Verdi 25, il prof. Giacomo Negri dirà il XXI Canto del Paradiso.

Domani

Incontro con «Peer Gynt», ore 18, al Circolo della stampa, corso Stati Uniti 27. Saranno presenti Corrado Pani, protagonista dello spettacolo attualmente in scena all'Alfieri, il regista Aldo Trionfo, direttore artistico dello Stabile torinese e il direttore organizzativo dell'Ente, Nuccio Messina.

L'orario dei negozi

L'Associazione Commercianti informa che nel periodo pre-natalizio i negozi osserveranno la chiusura infrasettimanale.

Oggi, chiusura pomeridiana delle macellerie.

Sabato 23, chiusura pomeridiana dei negozi di beni strumentali.

Per domenica 24 dicembre resta invece confermata l'apertura completa di tutti i negozi sino alle 20,30.

L'Unione Artigiana di Torino e provincia comunica che i barbieri, parrucchieri per uomo e donne e mestieri affini adotteranno il seguente orario:

Domenica 24 dicembre, 8-12,30, 14,30-20;

Lunedì 25 dicembre e martedì 26, chiusura completa.

Domenica 31 dicembre, 8-12,30, 14,30-20;

Sabato 6 gennaio 1973 dalle 8 alle 13.

Informazioni sull'Iva

La Guardia di Finanza, in vista dell'introduzione dell'Iva, ha aperto, presso la caserma di via IV Novembre 40, un ufficio «pubbliche relazioni» che sarà a disposizione del pubblico per tutte quelle informazioni necessarie a una migliore comprensione delle nuove tecniche e degli adempimenti connessi al rinnovato sistema impositivo. L'orario di tale ufficio sarà dalle 8,30 alle 12,30 e dalle 15,30 alle 18,30 di tutti i giorni feriali.

La Finanza svolgerà inoltre una diffusa e capillare attività «didattica» presso i contribuenti

Vent'anni fa

● *Temperature: min. —5; max. +8,2.*

● *Enorme è l'affluenza del pubblico nei negozi in questi giorni. I commercianti di solito si lamentano, magari con ragione, ma questa volta — facendo eccezione alla regola — sembrano quanto mai soddisfatti. Gli affari vanno bene, come nessuno avrebbe osato sperare fino a qualche giorno fa. Gli anni scorsi, le feste natalizie non erano state eccezionalmente felici per i negozianti torinesi: il volume degli affari, era, certo, aumentato (come sempre accade in queste occasioni), ma non nella misura che vi si attendeva.*

Quest'anno, altra musica: i commercianti vanno in giro con facce allegre, accolgono i clienti con maggiore espansione del solito, vendono tutto, a getto continuo. Vendono persino — in questa stagione — frigoriferi.

Buoni affari stanno facendo anche i negozianti di giocattoli e di generi di abbigliamento; in quest'ultimo settore soprattutto si nota un notevolissimo incremento delle vendite: camicie, cravatte, sciarpe, guanti, accessori trovano acquirenti di ogni categoria sociale.

Limitate naturalmente le vendite degli oggetti di maggior costo. V'era stata poco tempo fa una certa ricaduta di apparecchi televisivi, ma ora tutto si è esaurito. I ricevitori in costruzione ancora troppo cari, e gli acquirenti sono ancora un po' restii a correre l'avventura della televisione.

Un bando per alloggi

L'ufficio provinciale del Lavoro informa che è stato pubblicato il bando di prenotazione per 2240 alloggi Gescal in affitto per i lavoratori residenti nel Comune di Torino. Di questi, 1370 sono in località Falchera e 870 in strada delle Cacce. Si tratta di 110 appartamenti da 4 vani legali, 990 da 3, 209 da 2 e 133 da 1 secondo le necessità delle singole famiglie.

I moduli di partecipazione al concorso possono essere ritirati presso l'Istituto autonomo case lavoratori, via Saochi 3, dalle ore 8 alle 14. La domanda dovrà essere presentata entro il 18 febbraio 1973.

Ferrovie dello Stato

Informazioni viaggiatori: P. N. (orario 7-23) 57 77 (4 linee urbane), Wagons Lits 512.765, oggetti rinvenuti 544.471 interno 2253.

Le assunzioni all'Inps

Il 29 dicembre si svolgerà la prova di selezione per gli aspiranti all'assunzione come impiegati non di ruolo per le mansioni amministrative - esecutive presso la sede torinese dell'Inps. Tutti i candidati, le cui domande sono giunte entro il termine stabilito del 31 ottobre, sono stati già convocati con lettera raccomandata.

Coloro i quali, per qualsiasi motivo, non avessero ricevuto la lettera, possono presentarsi alla sede provinciale dell'Inps, via XX Settembre 34, nella giornata del 27 o 28 dicembre per conoscere il luogo e l'ora per sostenere l'esame. Il tempo richiesto per lo svolgimento delle prove e per le operazioni connesse è di circa quattro ore.

Studenti di leva

Gli studenti con obblighi di leva possono ottenere il rinvio alla chiamata presentando domanda ai rispettivi Distretti entro il 31 dicembre. Il beneficio riguarda gli universitari e gli iscritti al penultimo o ultimo anno delle scuole secondarie superiori o di istituti professionali. L'istanza dovrà essere corredata da una dichiarazione della segreteria che attesta la frequenza ai corsi.

Studenti di leva

Gli studenti con obblighi di leva possono ottenere il rinvio alla chiamata presentando domanda ai rispettivi Distretti entro il 31 dicembre. Il beneficio riguarda gli universitari e gli iscritti al penultimo o ultimo anno delle scuole secondarie superiori o di istituti professionali. L'istanza dovrà essere corredata da una dichiarazione della segreteria che attesta la frequenza ai corsi.

Rist. Città Giardino
v. G. Reni 171 - Tel. 304.072
Le Chef consiglia:
Cannelloni alla Guardino - Risotti alla Selvaggia - Agnolotti alla Sferra - Carrozza alla Guardino - Spiedino capriccioso alla griglia - Fagiano alla moda - Capriolo alla Zingara - Filetto alla Milano.
Salone per banchetti fino a 400 persone - Chiamate tunnel.

AL CARBONARO
Pinerolo - Tel. 72.480
LE NOSTRE SPECIALITA'
Albese con tartufo
Tortelloni carbonaro
Costoletta al carbonaro
Charlotte alla Zabaglione

HOSTARIA
LA MARINELLA
Superba e specializzata cucina
L. 1000 - con WILMER ZULIANI
Mariolino MACARIO
GUIDO ANNA DU ZOPPIS
partecipazione straordinaria del
Favoloso **MAGO PUGLIESE**
St. Tiro a Segno F. Monolfi
Prenotazioni tel. 042.409

Ristorante Tipico
Il Giaguaro
via Pino e Chieri, tel. 947.22.32
lo Chef MICHELE ha per Voi
SPECIALITA ALLA GRIGLIA E SELVAGGINA
Al Vostro servizio il maitre Vittorio

ANTICO CERVO
gestione SAURO FREDIANI
Corso Unione Sovietica, 244
Telefono 760.857
Le Chef consiglia:
Antipasti raffinatissimi estivi e autunnali - Tagliolini Stoltitov - Carnicelli ai crostacei - Risotto allo champagne - Specialità alla brace - Manicaretti del pollaio - Asparagi alla Durante - Caccia stagione - Pesce continuo - Spes. lumache.

le vostre stelle
(oroscopo di domani, *di Paolo d'Acquario*)

ARIETE (21 marzo - 20 aprile) *Affari:* la giornata si apre in modo propizio con un bel trigono della Luna con Marte che imprime un'energia propulsiva a qualsiasi attività. *Sentimenti:* sentimenti le prospettive per le applicazioni del cuore. Gioie intime. *Salute:* carica di esuberante vitalità, benessere totale.

TORO (21 aprile - 21 maggio) *Affari:* specialmente quelli organizzati dalle donne avranno un particolare successo. Intenso il commercio di articoli femminili (moda, arte domestica). *Sentimenti:* gli aspetti armoniosi della Luna con Venere garantiscono momenti felici. *Salute:* ottima, specie in tema muliebre ed infantile. Spirito gaio.

GEMELLI (22 maggio-21 giugno) *Affari:* data la preferenza al mattino quando Mercurio favorisce i mezzi di comunicazione e gli scambi commerciali. Pomeriggio calcolato, sterile. *Sentimenti:* qualche preoccupazione di natura familiare che sparirà tuttavia in serata. *Salute:* declinante verso la fine della giornata. Stati depressivi.

CANCRO (22 giugno - 22 luglio) *Affari:* gli astri sono più propizi ai progetti artistici che alle operazioni di altro genere. Agevolata ogni attività che si svolge sul mare. *Sentimenti:* incontri romantici destinati a suscitare una profonda scossa emotiva. *Salute:* nel complesso soddisfacente, se non appassionante lo stomaco.

LEONE (23 luglio - 23 agosto) *Affari:* procedono secondo i vostri desideri. Non rifiutate l'aiuto di amici disinteressati e che occupano posizioni elevate. Agite con scrupolo. *Sentimenti:* distensione nei rapporti familiari. Rafforzati i vincoli con il parentado. *Salute:* non corre alcun pericolo.

VERGINE (24 agosto - 23 sett.) *Affari:* non perdete tempo particolarmente la giornata offre magnifiche occasioni per concludere di vantaggiosi e di mettere in mostra l'abilità. *Sentimenti:* l'amore può sbocciare anche durante un viaggio che promette tanta gioia. *Salute:* perfetto equilibrio psicosomatico, resistenza, buonumore.

BILANCIA (24 sett. - 23 ottobre) *Affari:* più probabile la riuscita di quelli meno elaborati e più basati sulla improvvisazione. Concezioni originali. Speculate con prudenza. *Sentimenti:* il cuore raggiunge lo scopo prefisso. Si corona un dolce sogno d'amore. *Salute:* per entrambi i sessi confortanti previsioni. Tutto bene.

SCORPIONE (24 ott. - 22 nov.) *Affari:* il clima stimolante creato dal trigono Luna-Marte, ospite del Segno si addice alle imprese che richiedono slancio entusiastico. *Sentimenti:* serbatevi di questa giornata, per gli affetti, un ricordo assai suggestivo. *Salute:* nessun timore, né per il corpo, né per lo spirito. Euforia.

SAGITTARIO (23 nov. - 21 dic.) *Affari:* il panorama planetario è dei più efficienti e quindi non indugiate nell'intraprendere antichi anche rischiose. Arriderà il successo. *Sentimenti:* Venere nel Segno accresce il fascino e l'espansività. Passioni fulminanti. *Salute:* gode dello benevolenza celeste e delle divinità naturali.

CAPRICORNO (22 dic.-21 genn.) *Affari:* soltanto nelle prime ore del pomeriggio si verificherà qualche inciampo dovuto a Saturno, ma Giove nel Segno interviene a salvo. *Sentimenti:* un problema familiare è motivo di discussione, ma si risolverà felicemente. *Salute:* malessere passeggero nella seconda parte della giornata.

ACQUARIO (22 genn. - 19 febbr.) *Affari:* piccole complicazioni nelle prime ore del mattino. Conservate la calma e le supererete. Per il resto, prospettive incoraggianti. Fiducia. *Sentimenti:* i rapporti privati si svolgono senza scosse. Ombra di malinconia sul cuore. *Salute:* stanchezza nervosa che però si autoelimina. Guidare con cautela.

PESCI (20 febbraio - 20 marzo) *Affari:* ispirazioni che possono servire di guida per concludere un'azione importante. Intenso il traffico marittimo. Favoriti pubblicità e turismo. *Sentimenti:* non aspettate più a manifestare le vostre intenzioni. Il momento è propizio. *Salute:* non è sorta alcun influsso negativo. Respirate in completezza.

ENZI
ABBIGLIAMENTO FEMMINILE
ALTA MODA
Via Vinzi 8 - Tel. 545.158

PELLICCERIA GIORGI
SERIETA' - QUALITA'
PREZZO - SCONTO ACI
V. S. Fran. da Paola 6, t. 531.629
C.so Vitt. Emanuele 19, tel. 669.173

SUPERMATERASSI
Corso G. Cesare 21 bis
SUPERMATERASSI
Via Cibrario 75

CIRO
Acconciatore per Uomo
Per il bambino di classe
Il parrucchiere di classe
Corso Lecce, 54
Prenotazioni tel. 758.964

Palazzo del Mobile
CORSO TRAPANI 71
SCONTI SPECIALI
SPOSI

A. MURRI
Corso Vittorio Emanuele 171
Torino - Via Lodi 17/1
tel. 38.73.18

CHI SI SPOSA
può risparmiare il 50%
presso MONTELLO arredamenti
via Montello 9 Venaria
davanti caserma

CCM
CENTRO CONVENIENZA MODA
Via [illegible] 26, tel. 332.358
P.za Repubblica 16, tel. 852.471

MASTROVITO
Serietà - Prezzi modici
TRASLOCHI
Piazza Nizza, 81 - Tel. 658.780

Collin's Sport Shoes
CALZATURE SPORTIVE
DOPO-SCI
nei migliori negozi

DONI CHE VALGONO MILIONI DI ANNI
fossili e minerali
THE SKY RESIDENCE
Collegno
corso Francia 222
tel. 78 81 66
780 11 50
ghione sport

SHISEIDO alta cosmesi giapponese
annuncia la presentazione della NUOVA LINEA MASCHILE BRAVAS
sino al 23 dicembre
presso la profumeria Servetti
in corso Giulio Cesare 214 - TORINO

NATALE 1972
giocattoli / giocattoli / giocattoli
da tutto il mondo
Una grande esposizione di giocattoli e di ogni altro articolo per bambini (lettini, carrozzine, culle, ecc.) a prezzi di supermercato. Prenotate subito. Evitate gli ultimi giorni.
Reparto giocattoli Supermec del mobile
Via Cottolengo 3 (Porta Palazz - Telefono 238.705

Una voce per il festival

Speranze a Sanremo

Primi drammi tra gli esclusi In finale le due piemontesi

nostro servizio

Sanremo, 21 dicembre.

Ventinove sono diventati i 30 finalisti di *« Una voce per Sanremo »*, che ha già fatto una vittima. Nessun dramma. E' successo che la Giunta di Sanremo non ha approvato la decisione presa dall'organizzazione, la I.T.I. di Milano, che aveva deciso di portare alla cifra tonda di trenta i 29 finalisti delle selezioni svoltesi in ogni regione d'Italia (dalla Sardegna però non si è presentato nessuno) e aveva sorteggiato un nuovo concorrente fra i terzi arrivati.

Era stata ripescata una napoletanina assai graziosa, Francesca Marocco, che a Milano ha provato il suo pezzo ed era già arrivata a Sanremo con l'usuale scorta della madre. Solo qui le hanno dato la brutta notizia.

La Dal Zen, finalista

Hanno cantato (e bene) le due finaliste piemontesi. Una fuori — a suo tempo — il camino invece di Francesca. E' Maria Catalano, 19 anni, una brunetta acqua e sapone (peccato sia un di chili), una bella voce calda, ha presentato *La voce del silenzio*. Quello che più colpisce in lei è la sua volontà. E' riuscita a trascinare tutta la famiglia, padre, madre e tre fratelli maggiori, dalla Sicilia a Torino.

Peccato che non ci siano le telecamere neppure per i sedici finalisti di venerdì: la televisione ha rinviato fuori un nuovo regolamento che rifiuta le telecamere per le serate di dilettanti, anche se fra questi si trovano i due futuri concorrenti del Festival. Sonia Dal Zen, nata in Belgio e abitante a Settimo Torinese, è lunga e sottile. Ha una voce morbida con cui ha cantato *Vedrai, vedrai*. Per ora è impiegata in un deposito di medicinali e approfitta della mezza giornata libera per prendere lezioni di canto dal maestro Francia. Per lei *« sono tutti bravi, ma serve soprattutto la romantica »*.

La ragazzina canta questa sera: è la diciottenne Egidia Giuliani che ha un timbro alla Piaf e si cimenta in un pezzo difficile: *Kilimangiaro*. Più che per la voce, colpisce per la grazia con cui sa già muoversi in scena e la musicalità le deriva anche da cinque anni di piano.

Gli uomini invece temono il rappresentante della Liguria, che con Piemonte e Lazio vanta un buon livello nelle esecuzioni. Andrea Mulas campione ligure (lo fu anche a Castrocaro), ha 22 anni e lavora come barman a Genova. Molto attivo come tutti nella colonia sarda, malgrado l'orario continuato riesce a fare serate nei dintorni e ha convinto i padroni del bar a lasciarlo cantare all'ora dell'aperitivo serale.

Domani ancora la «fumata» per le due voci nuove. Speriamo che non sia un effimero momento di gloria come è capitato a molti vincitori di Castrocaro. E speriamo che il prossimo anno si torni a 18 anni come limite di età e non ai 18 di adesso. Minimo sbalditissimo: a quell'età sono già cantanti fatti.

Ecco gli otto finalisti: Andrea Mulas, Maria Catalano, Enrico Fratini, Sonia Dal Zen, Romana Nicolò, Amelia Tucilla, Rosa Gilbertini, Gaetano Casella.

Adele Gallotti

Il festival nelle mani d'un Napoleone

dal nostro inviato

SANREMO, 21 dicembre.

Il Consiglio comunale di Sanremo ha rinviato a mercoledì 27 dicembre l'approvazione delle modifiche al regolamento del Festival della canzone che, com'è noto, si svolgerà nei giorni 8, 9 e 10 marzo.

Tramontate definitivamente le lune-gemelle Radaelli e Ravera, l'organizzazione del più grande spettacolo canoro d'Italia è al momento affidata a Napoleone Cavaliere, proprietario di un bar nonchè assessore al Turismo. Egli in città è detto Napoleone IV, grazie al « golpe » che gli ha permesso di strappare al sindaco la problematica canora.

Da buon imperatore, con le modifiche proposte, ha subito stabilito una chiara supremazia: il direttore artistico (che lo scorso anno era Gigante, l'impresario di Mina) sarà nominato soltanto dopo la scelta delle canzoni che parteciperanno al Festival e dovrà quindi limitarsi ad indicare ai divi da dove entrare, dove posare i piedi e come uscire dal palcoscenico. Non conterà quindi nulla; ma per non correre rischi — è cioè cessare dei nuovi « patron », anche se di potere minimo — contento direttore (artistico si fa per dire) non potrà essere richiamato per l'anno seguente.

Ai lavori della commissione, inoltre, non potranno assistere i rappresentanti dei discografici e saranno esclusi i rappresentanti sindacali dei cantanti. La commissione sarà composta da « gruppi di esperti e personaggi di nome che pubblicitariamente faranno anche gioco a Sanremo ».

Il nuovo « slogan » di Sanremo afferma che il Festival « dev'essere soprattutto spettacolo ». I cantanti, quelli veri, avranno vita dura. Non ci sarà il « ripescaggio » che tante polemiche sollevò lo scorso anno con le ripulse alla Berti ed a Reitano. Essi avranno però la possibilità di inviare agli esaminatori anche due o tre canzoni. Con la serietà d'idee che « Canzonissima » mostra in giro, non c'è da stare allegri nemmeno per il futuro.

Emio Donaggio

I quiz dalle materie in cartellone stasera in tv

GIOCATE CON NOI AL RISCHIATUTTO

Giocate con noi al « Rischiatutto ». Vi proponiamo una nuova serie di quiz scelti fra le materie in cartellone stasera alla tv.

Scacchi

1. Dove si sono svolti gli ultimi campionati italiani?
2. Quali mosse caratterizzano il sistema Benoni della partita di Donna?
3. Chi ha vinto il campionato sovietico nel '71?

Teatro italiano dal '500 a oggi

1. Dove si trovava e a quando risale il primo teatro Stabile italiano?
2. Nel 1925 il giovanissimo Gino Cervi recitò in « Sei personaggi in cerca d'autore » al fianco di una celeberrima attrice. Chi era?
3. Silvio Pellico scrisse una tragedia che sottopose poi al giudizio del Foscolo: questi gli consigliò di buttarla nel fuoco. Rappresentata nel 1815 l'opera ottenne invece grande successo.

Letteratura francese dalle origini all'800

1. Qual è ritenuto il primo monumento della letteratura francese?
2. L'autore delle « Provinciali » e dei « Pensieri ».
3. Principali collaboratori dell'Enciclopedia furono D'Alembert, Condillac, Mably, Helvetius. Chi l'ideò?

Cartoni animati

1. Il primo lungometraggio di Walt Disney che viene riproposto in questo periodo come pellicola natalizia.
2. Un film di Roberto Gavioli racconta la guerra tra formiche rosse e nere. Come è intitolato?
3. Famoso animatore cecoslovacco, autore fra l'altro di una versione del « Sogno di una notte di mezza estate » di Shakespeare.

Natale

1. Secondo la leggenda quale pianta fiorisce nel giorno di Natale?
2. Titolo di una famosissima canzone natalizia lanciata da Bing Crosby in un film.
3. Quale celebre personaggio fu incoronato imperatore nel giorno di Natale dell'anno 800?

Inverno nella pittura

1. Nella foto è rappresentato un particolare dei « Cacciatori » dipinto della serie dei « Mesi » di un grande pittore fiammingo del XVI sec. Chi è?

2. «Quattro contadini che portano legna nella neve» è il titolo di un acquarello destinato all'orefice Hermans da un pittore morto suicida nel 1890. Di chi si tratta?
3. Pittore valdostano morto nel '67 celebre per i suoi paesaggi invernali. E' stato definito il « poeta delle nevi ».

Paesi nordici

1. Lo stretto che separa l'Alaska dall'Asia nord orientale prende il nome dal primo esploratore della regione. Come si chiamava?
2. Su quale fiume è situata Montreal?
3. In Svezia la fine dell'inverno costituisce l'evento più importante dell'anno: la notte del 30 aprile dà inizio ad una festa che dura fino al 2 maggio. Come si chiama questa notte?

Gastronomia

1. Una nota attrice italiana ha pubblicato una raccolta di ricette dal titolo « In cucina con amore ». Chi è l'autrice?
2. E' stato pubblicato recentemente in Francia il libro postumo (titolo: « La cuisine cousue main ») di un celebre couturier parigino che coltivava l'hobby della cucina. Di chi si tratta?
3. A base di semola, carni o pesce è il piatto nazionale della cucina nord africana.

L'ultima materia del tabellone di Rischiatutto « Chi sono? » verterà probabilmente su soli quiz fotografici.

(A cura di DONATELLA GIACOTTO)

RISPOSTE — Scacchi: 1. Recente Torneo; 2. (1d4,c6 2.c4,e5 3.d5); 3. Savon - Teatro: 1. A. Pereto (1531); 2. Maria Adobati; 3. Francesco de Ricini - Letteratura francese: 1. « Les Stances de Strasbourg » pronunciati nell'842 da Ludovico il Germanico; 2. Blaise Pascal; 3. Diderot - Cartoni animati: 1. Biancaneve e i sette nani; 2. Pallottole su alto parere; 3. Hit (Trilly) - Natale: 1. Il biancospino; 2. Bianco Natale; 3. Carlo Magno - Inverno nella pittura: 1. Pieter Bruegel il Vecchio; 2. Vincent van Gogh; 3. Into Mata - Paesi nordici: 1. Vitus Behring; 2. S. Lorenzo; 3. La notte di Walpurga - Gastronomia: 1. Sophia Loren; 2. Christian Dior; 3. Il cuscusu.

L'ACCADEMIA NAZIONALE DEI LINCEI
ha attribuito i Premi A. Feltrinelli a:

EDOARDO DE FILIPPO
Premio Internazionale

VITTORIO SERENI
Premio per la poesia

ITALO CALVINO
Premio per la narrativa

In edizione Einaudi:
Eduardo De Filippo, Teatro: Cantata dei giorni dispari
Cantata dei giorni pari
Vittorio Sereni, Gli strumenti umani
Italo Calvino, Tutte le opere

EINAUDI

pelliccerie
Paolo Garino
via Garibaldi 28
(angolo Via della Consolata)

I.V.A. in arrivo!
VENDITA TOTALE
di tutti i nostri capi

Visone Koliski	Lire 290.000
Visone Canada trasportato in tutte le taglie e mutazioni di colore ultima moda	Lire 690.000
Castoro lontrato eccezionale trasportato	Lire 350.000
Persiano breitschwanz pelli intere	Lire 330.000
Pellicce giovani e sportive	da Lire 50.000
BELLISSIMI CAPI MASCHILI	

Vendita anche rateale - Minimo anticipo - Laboratorio proprio per lavorazione su misura - Massima garanzia - Serietà

DAL 14 AL 24 DICEMBRE
ore 9-12,30 e ore 15-19,30 anche nei giorni festivi
SALA BOLAFFI
Via Roma 116
GLI ARTISTI E L'ARTIGIANO
GUIDO ALBERO
Les Bijoux Des Artistes
PRESENTA MONILI E SCULTURE DI
PONTECORVO - MACIOTTA - MOLINARI - ALCOY
DE SONIS - TOMASELLI - PROVERBIO - ABACUC - ZALTRON
Torino - Piazza Arbarello - Lupo - Gioielleria - Picco - Monetto - Paris Pres - Clerici - Accino - McLinton - Grimaldi - Ortolano - Cesarini - Baglio - Gastel

donne confidenziale

Consigli per il pranzo di Natale alle cuoche indaffarate o esigenti

oggi festeggiamo

S. Tommaso apostolo (patrono di Parma, di Urbino, degli architetti e degli scalpellini). S. Icario martire. S. Anastasio. S. Temistocle.

OGGI giovedì 21 dicembre: Il Sole è sorto alle 8,05 e tramonta alle 16,47.

Due menù su misura

Non vi è donna di casa che in questi giorni non sia indaffarata ad ideare, disporre e preparare il pranzo che riunirà tutti i familiari. Cerchiamo di aiutarla a sciogliere dubbi e indecisioni proponendo due programmi di pranzo, uno per chi ha poco tempo a disposizione e l'altro per chi potrà dedicare più ore alla realizzazione dei piatti.

Nel primo caso occorre semplificare al massimo il menù. Si può iniziare con un antipasto ben scelto e variato (salmone affumicato con burro e crostini di pane abbrustolito, piccoli pâté e insalata russa comprati fatti dal fornitore di fiducia). Accompagnate l'antipasto o fatelo seguire da una tazza di buon brodo arricchito da Sherry o Marsala secco. Il piatto principale sarà preparato rapidamente con spesse fette di prosciutto cotto, magrissimo, fatto insaporire scaldandolo in apposita salsa: quindi formaggi di molta qualità, presentando separatamente quelle tenere da quelle più piccanti. Come dolce il panettone è tradizionale; sarà bene accompagnarlo con uno zabaglione o con panna montata. Al centro tavola frutta fresca e secca in abbondanza, agghindata con decorazioni natalizie e candeline colorate.

Questa proposta risparmia alla casalinga molto lavoro, dato che sarà far cuocere soltanto un buon lesso per ottenere il brodo; la carne del bollito sarà poi molto utile freddo e tagliata a piccoli quadretti per essere unita all'insalata russa dell'antipasto, che così diventerà più sostanzioso e acquisterà migliore aspetto. La salsa che accompagna il prosciutto caldo è molto semplice: basta avere a disposizione del sugo di arrosto (cucinato nei giorni precedenti e conservato sempre il sugo per la nostra ricetta). Mettete in un tegame il sugo di arrosto, sciogliete un cucchiaino di tomato Ketchup e una punta di senape francese in pasta ogni tre commensali; fate scaldare a fuoco basso unendo panna liquida fino ad avere la consistenza di una crema: versate la salsa sul prosciutto già sistemato nel piatto di portata, che deve essere resistente al calore per poter passare dieci minuti in forno medio.

Un menù più impegnativo (senza scomodare il famoso Artusi che consigliava « cappelletti in brodo, crostini di fegato, cappone lesso, pasticcio di lepre, fagiano arrosto, panforte di Siena e certosino di Bologna) può essere così composto: agnolotti conditi con burro, panna e sugo di arrosto, zampone con lenticchie brasate e crauti, rotolini di tacchino alla Duchessa, panettone farcito con panna e canditi, servito con salsa di cioccolata calda.

Diamo la ricetta dei filetti di tacchino che sono la specialità di un grande cuoco di Parma, dove tutto, ma proprio tutto è succulento e ghiotto risale al fasto dei Ducato. Acquistate due o tre fette di petto di tacchino a persona, tagliate a quadretti piccoli del formaggio grana in modo da averne una manciatina ogni fetta di carne, disponete sul tavolo le fette, spalmatele di burro, nel centro ponete il formaggio tagliato; arrotolate, fermate con uno stecchino robusto, passate ogni rotolino nella farina bianca e poi nell'uovo battuto con sale. Ora mettete a cuocere in molto burro e poco olio in un capace tegame che contenga tutta la carne preparata. Allineate in un recipiente resistente al fuoco i rotolini, coperti con panna liquida, disseminate pezzetti di patè di tartufo e lasciate in forno a 180° fino a che la panna si sia in gran parte rappresa.

Come è tradizione, il panettone concluderà il pranzo. Un piatto di frutta molto variata piacerà però a tutti i commensali. Cercate di presentare anche nella frutta qualcosa di inconsueto; i mandarini giapponesi piccoli come ciliegie da mangiare con la buccia, le noci Pekan o quelle brasiliane che sanno di polpa di cocco od infine, più cari, rari e difficili da trovare i Litchis del Madagascar.

Adele

Il quiz stasera in tv

Cillo al Museo

Il campione, sfidato da un chimico e da una studentessa, alla ricerca di pitture natalizie

nostro servizio

Milano, 21 dicembre.

Col freddo che c'è a Milano in questi giorni il dolcissimo Angelo Cillo ha passato una intera mattinata insieme con suo padre a visitare le gelide pinacoteche di Milano alla ricerca di quadri di soggetto invernale (« Inverno nella pittura », è una delle materie del tabellone). Cillo si ribella « E' una materia nebulosa come una mattina di novembre della Bassa e io ho approfittato della domenica, in cui non insegno, per rinfrescare le mie nozioni ».

Tania Russo

Questa settimana è stata interessante per il campione: ieri mattina è andato a Legnano a sostenere l'esame scritto di abilitazione all'insegnamento (farà gli orali dopo le feste). Aveva 8 ore a disposizione, ma non ne ha usufruito per poter correre subito alle prove pomeridiane del quiz e alla serata di registrazione, più pallido ed asciutto del solito (è diminuito di ben due chili), un fascio di nervi. Non è questo il momento per chiedergli informazioni sulle immagini pubblicate da un settimanale, in cui appare ritratto con una presunta fidanzata che si mostra nuda in altre fotografie. « Non la conosco anche se so il suo nome. Pierangela. La vidi a Rischiatutto e i fotografi me la fecero baciare, come è avvenuto del resto con Valentina Cortese qualche settimana prima, ma nessuno mi sognò di fidanzarmi con lei. Adesso capisco perchè ma la sono ritrovata una mattina di fronte alla scuola, accompagnata da un ben nutrito gruppo di paparazzi! Ma adesso non voglio pensare a queste cose: non vai la pena di dare querela, mi basterà una rettifica ».

Anche il professorino comincia a risentire della « stanchezza da quiz »: ora si preoccupa perchè pensa che la puntata natalizia sarà all'insegna delle domande facili e questo potrebbe avvantaggiare i suoi avversari anche se entrambi hanno portato materie difficili e complete.

Pietro Brugnoli è un milanese venticinquenne, sposato da un anno, che si presentò sul teatro italiano dal '500 ad oggi. Il giovane, perito chimico industriale, è stato chiamato per gli esami solo una settimana fa e immediatamente convocato. « Speravo di passare il Natale tranquillo, magari a prepararmi, invece sono stati dei lampi ». Per fortuna nella sua stanza non c'è ancora il telefono, così potrà ripassare in santa pace le sue innumerevoli riviste di teatro.

Assai graziosa, giovane e bionda è Tania Russo di Novi Ligure, studentessa del IV anno di Lettere, che sa tutto sulla letteratura francese dalle origini alla fine '800.

Sabina dovrebbe presentarsi per la trasmissione prenatalizia in abito castigatissimo. Mike la volta scorsa la aveva imposto di togliersi una mini che avrebbe potuto scatenare lo scandalo di un mese fa.

a. g.

UN TAPPETO ... per tutti!
Sino ad oggi abbiamo importato-esportato tappeti pregiati: Nazionali, Marocchini, Jugoslavi.
DA OGGI
CESSIAMO DEFINITIVAMENTE QUESTO COMMERCIO
SVENDENDO
DIRETTAMENTE AL PUBBLICO TUTTE LE GIACENZE
CON **SCONTI 70%**

Alcuni prezzi:	Valore reale	Prezzo di vendita:
TAPPETO SALA 150 x 230 - disegni orientali	L. 30.000	L. 10.000
SCENDILETTO 3 pezzi - disegno persiano	L. 35.000	L. 12.000
TAPPETO SALA 200 x 300 - disegni orientali	L. 50.000	L. 15.000
TAPPETO SALA 200 x 305 jugoslavo	L. 95.000	L. 35.000
TAPPETO JUGOSLAVO 220 x 320 lav. a mano	L. 125.000	L. 48.000
TAPPETO JUGOSLAVO 240 x 340 lav. a mano	L. 250.000	L. 82.000

Troverete questi e centinaia di altri tipi nelle più svariate forme e misure, in disegni classici e moderni ● Vasto assortimento scendiletti
LA GRANDE REALIZZAZIONE A TORINO
continua in
Via Tripoli 38
angolo Via Caprera
(a 200 m. dalla chiesa S. Rita)
... per Natale regalate o regalatevi tappeti!

.... da una vecchia ricetta genovese
Canestrelli Antica Genova Grondona

cronaca cittadina

Una antica specialità genovese
Pandolce Antica Genova Grondona

POCHE E IN AGITAZIONE

Le modelle scrivono al ministro Scalfaro

Chiedono un contratto a tempo indeterminato, l'inquadramento nella scuola e la pensione - Adesso sono pagate a ora

Le modelle dell'Accademia e del Liceo Artistico sono in agitazione: hanno indirizzato al ministro della Pubblica Istruzione, on. Scalfaro, una lettera in cui si chiede di regolamentare la loro situazione. Chiedono «che il rapporto di lavoro sia definito a tempo indeterminato e con la garanzia dello stipendio mensile per tutto l'arco dell'anno».

Oggi invece le modelle «vengono retribuite per 15-18 ore settimanali e pure avendo la garanzia mutualistica, non percepiscono nessuna retribuzione qualora si ammalino o qualora non effettuino le ore per cause superiori come lo sciopero degli studenti o dei professori».

A Torino ci sono 50 modelle d'arte che lavorano: l'età media, contrariamente a quello che normalmente crede la gente, è piuttosto elevata. Soltanto due hanno meno di 25 anni, quattro sono sui 30-35 ed altre quattro hanno superato abbondantemente i 40 anni. Cinque sono sposate e tre hanno dei figli.

«La prima cosa che viene in mente a chi non ci conosce è che siamo una categoria di persone poco serie — *dice Bianca Fausone, 27 anni (ma poi confessa di averne 10 di più, via Biscaretti di Ruffia* —. E' solo un mese che lavoro in questo ambiente, ma il nudo che dobbiamo esibire è una cosa bellissima: ci fa entrare a far parte del mondo dell'arte. Prima facevo la fotomodella e la indossatrice, ma qui è tutto è diverso. C'è serietà».

Come si incomincia a fare la modella? «Ho incominciato a 17 anni, in tempi in cui l'opinione pubblica ci bollava — *dice Jole Jackay, 45 anni, sposata, via Vanchiglia 41.* — Sono di Biella, ho viaggiato molto: Parigi, Granada... Poi, sono le cose della vita, ho smesso e mi son messa a fare la tessitrice per 10 anni. A 36 anni mi è preso il ticchio, ho lasciato tutto e sono entrata a Brera. Mi avevano chiamata dicevano che ho dei lineamenti "pittorici"». *Vive in due stanze: una è divisa da una tramezza, da una parte la cucina, nell'altra il letto matrimoniale dove sta dormendo il marito. Molti quadri alle pareti.*

«Mi sono sposata solo da un anno, lui è francese, si chiama Dominique Amodio Maria ed ha 51 anni. L'ho incontrato in una "piola", mi è piaciuto e non me lo sono lasciato scappare». *Che opinione hanno i mariti di questo lavoro?* «Vorrei che non lo facesse — *mormora dal letto* —. *Non perché posa, ma perché ritorna sempre a casa con dolori, con il mal di pancia*». «Stiamo delle ore, specialmente adesso, al freddo, con una stufetta elettrica ai piedi che ti brucia le vene».

Poi conta sulle dita: «A parte mutua e pensione, che mi sembrano cose sacrosante, vorrei l'inserimento nella scuola: vedendo non sarò più in grado di lavorare, mi basterà un posto di bidella, pulizia delle scale e cose del genere. Adesso si prendono 1500 lire lorde all'ora, poi si sono le trattenute. Fortuna che ci sono gli studenti che mi vogliono bene: guardi questo braccialetto, l'anello, quel quadro, me l'hanno regalato loro».

Carla Costa, 28 anni, via Monfalcone, continua: «Gina, una nostra collega di 47 anni, la scorsa, si è rotta tre costole cadendo sul pullman. Ha avuto un polmone perforato con versamento pleurico e la sinovite ad un ginocchio. E' stata in ospedale e la mutua ha pagato. Ma ora è a casa, non può più lavorare e la mutua non paga più. Abbiamo raccolto 130 mila lire con una colletta, ma sono soldi che finiranno presto. E poi?».

La sorella Angela, 30 anni, è sposata ed ha una bambina di tre anni: «Dobbiamo pensarci già da adesso a questi problemi. E' la più giovane, il marito è meridionale: «Non mi ha mai ostacolato, ho cominciato a fare la modella da poco: lui è stato d'accordo. Ha capito che non c'è nulla di male in questo mestiere. Il nudo colpisce solo chi non è abituato e preparato. Per loro diventa subito sesso. Ma con gli studenti e con i pittori è diverso».

Carla Costa ed una collega in posa in uno studio

Guarito dal bisturi torna in Germania

Peter Gunthild Jungels

«Un viaggio della speranza» reso possibile da una sottoscrizione popolare. Un anno fa il ragazzo fu vittima di un incidente stradale. Da allora perse completamente la parola e restò paralizzato. Poteva muovere a stento le mandibole, persino nutrirlo era difficile.

Una grave lesione al cervello gli aveva procurato una totale «rigidità motoria». I genitori consultarono decine di specialisti di tutta Europa. Furono alcuni clinici tedeschi ad indirizzarli dal prof. Fasano a Torino. I soldi necessari per il viaggio sono stati raccolti da un settimanale e un quotidiano tra i loro lettori.

Giovedì scorso Peter è stato operato alla casa di cura San Luca dopo due mesi di cura non un nuovo farmaco che aveva già dato qualche effetto. Per un'ora e un quarto il prof. Fasano con l'aiuto prof. Breggi, l'anestetista prof. Ureioli e il tecnico Sguazzi, ha inciso con un «bisturi di ghiaccio» i centri nervosi lesionati. L'intervento è riuscito. Già al risveglio Peter ha incominciato a muovere le braccia e si è rimesso a parlare: ha ripetuto persino qualche parola italiana che aveva imparato durante la degenza. Con il passare dei giorni le condizioni sono andate sempre migliorando e i medici hanno dato il permesso. Oggi pomeriggio Peter riparte con l'aereo militare venuto a prenderlo.

Il ragazzo tedesco di dodici anni operato dal prof. Fasano con il «bisturi di ghiaccio» oggi torna in Germania su un aereo militare inviato appositamente a Caselle dal governo di Bonn. Passerà il Natale in famiglia, come gli avevano promesso i medici italiani.

Peter Gunthild Jungels era arrivato a Torino il 13 ottobre.

Boccaccesca vicenda dopo una cena a Favria

Muratori si vestono da donna per beffare gli amici e vanno sul marciapiede: denunciati

Due muratori di Favria che, per fare uno scherzo agli amici, si erano travestiti da donna, hanno avuto la disavventura di «adescare» una pattuglia di carabinieri in borghese e sono finiti in caserma come presunte prostitute.

Si chiamano Walter Vittone, 23 anni, di Favria, e Giuseppe Trappero, ventisettenne, da Mezzenile di Torino. Muratori nello stesso cantiere, ieri sera sono andati a cena in un ristorante di Favria con alcuni amici. Poco prima delle 22 si sono separati: il Vittone e il Trappero si sono diretti a casa, gli altri hanno annunciato che sarebbero andati «in cerca di avventura».

E' nata così l'idea dello scherzo: i due muratori si sono travestiti con abiti provocanti e parrucche, poi sono scesi in una strada appartata dove presumevano sarebbero passati gli amici. Ad un certo punto, ecco giungere una utilitaria. «*Sono loro*» dice uno dei giovani rivolto all'altro. «*Fermiamoli*» decidono insieme. Mentre l'auto rallenta, fanno cenni d'invito, sorridono, cercano di farsi notare a tutti i costi. Troppo tardi s'accorgono che i due uomini seduti in macchina non sono gli amici che aspettavano.

Imbarazzati, rispondono alle domande dei più anziani tra i due: «*Chi siete? Come mai venite qui? Non c'è mai stata prostituzione in questa zona*». Solo alla fine del colloquio lo sconosciuto automobilista rivela la sua identità: è il maresciallo Melo, comandante della stazione di Rivarolo. Il giovane accanto a lui è il brigadiere Pascucci.

I sottufficiali invitano i due giovani in caserma. E qui è scoperta la sconcertante vicenda: «*Non siamo donne, né intendevamo prostituirci. Volevamo soltanto fare uno scherzo ai nostri amici*». Convocati in caserma, costoro hanno confermato. Il Vittone e il Trappero sono stati rilasciati e denunciati per travestimento.

In fiamme un circolo dell'Enal

Furioso incendio nel Circolo bocciofilo Enal di via Enrico Giachino 1. Le fiamme, in poco più di mezz'ora, hanno distrutto il chiosco in legno adibito a bar, provocando un danno di circa tre milioni. Le cause del rogo non sono state accertate; indagini della polizia sono in corso.

Gestori del circolo sono Bruno e Narcisa De Vecchi, rispettivamente di 48 e 44 anni, abitanti poco lontano, in via Pavone 4. Dice la donna: «Mio marito ed io, all'1 abbiamo chiuso, tutti i soci se n'erano andati. Mezz'ora dopo siamo stati avvertiti che il locale era in fiamme. Ci siamo precipitati sul posto, abbiamo visto i pompieri all'opera. Nulla si è salvato: macchina per il caffè, televisore, telefono, scaffali, bottiglie».

Radiati "per le assenze,, 44 allievi dell'Accademia

In base ad una legge che risale al 1918, il collegio dei professori dell'Accademia Albertina ha deciso di radiare 44 studenti che hanno accumulato dall'inizio dell'anno scolastico oltre 15 giorni di assenza. L'inaspettato provvedimento ha suscitato subito polemiche.

Gli studenti si sono riuniti in assemblea ed hanno approvato un documento: «Le decisioni del collegio dei professori — dice — rientrano nel contesto di una serie di azioni che tendono a ripristinare di fatto il numero chiuso, a mettere in discussione il diritto allo studio e le libertà democratiche conquistate dagli studenti».

E' stato chiesto l'immediato ritiro del provvedimento disciplinare. La direzione ha ritirato l'avviso dalla bacheca dell'atrio della scuola, ma agli interessati non è giunta alcuna smentita. In giornata dovrebbe riunirsi di nuovo il collegio dei professori per una decisione definitiva.

L'assalto di ieri al supermercato di Grugliasco

"Papà, apri, sono io,, ma aveva una pistola puntata alla schiena

I banditi hanno sequestrato il giovane figlio dei custodi per entrare e rapinare l'incasso

Chi sono i due banditi che ieri sera hanno rapinato i custodi della ditta Stemma a Grugliasco? Giovani, molto audaci, il viso coperto da ampi fazzoletti annodati dietro la nuca, hanno agito fulmineamente: legate le tre persone, si sono impadroniti di dieci milioni e sono fuggiti. Le indagini dei carabinieri muovono da pochi elementi: il colore dell'auto — una utilitaria — l'accento dei due sconosciuti, la loro sfacciata brutalità. Nient'altro.

Il «colpo» comincia verso le 23 di ieri sera. Pasquale Marinelli, 18 anni, scende dal filobus e si avvia verso casa. E' appena uscito dalla scuola di guida ed ora rientra. Ma, fatti pochi passi, viene avvicinato da una utilitaria. Ci sono due giovani che nascondono il volto dietro ampi fazzoletti scuri. Quello che siede accanto al guidatore scende, estrae una rivoltella, la punta contro il giovane: «*Avanti, sali e non fare storie*». Lui obbedisce.

La macchina parte, s'avvia verso via Martiri. Si ferma davanti al 31, dove c'è il grande magazzino alimentare Stemma di cui i genitori di Pasquale Marinelli sono custodi. «*Adesso tu fai finta di niente* — ordinano i banditi — *e suoni. Se chiedono chi sei, rispondi con naturalezza. Non fi tradire, altrimenti sei finito*».

Pasquale Marinelli obbedisce e quando la porta si schiude davanti a lui i banditi fanno irruzione nell'alloggio. I genitori del giovane, Giovanni e Cesarina, di 51 e 50 anni, sono già a letto. «*Alzatevi*» ordinano i due banditi. Poi li legano saldamente e li imbavagliano.

A trovare il denaro — circa dieci milioni che i proprietari del grande magazzino Stemma hanno affidato al Marinelli — non impiegano molto: sanno che sapevano dove erano nascosti. Fuggono subito dopo sulla loro utilitaria.

Soltanto un'ora più tardi, Giovanni Marinelli, la moglie e il figlio riescono a liberarsi. Viene dato l'allarme. Il maresciallo Chillemi, comandante della stazione carabinieri di Collegno, accorre. Non ci sono tracce dei banditi, non c'è neppure disordine nell'alloggio perché — come s'è detto — i malviventi sono andati a colpo sicuro. La descrizione fornita dalle tre vittime è molto vaga: erano paralizzate dal terrore, non ricordano più.

Giovanni Marinelli

I carabinieri di Ivrea hanno arrestato Marcello Lancia, 45 anni, ricercato da tempo un anno perché deve scontare nove mesi di carcere per truffa. Il Lancia lavorava a Montalto Dora come muratore. E' stato scoperto perché si è presentato in caserma per una pratica.

Processo all'ex vigile accusato di svaligiare negozi a Nichelino

E' cominciato stamane davanti alla seconda sezione della corte d'appello (pres. Bonglannini, p.g. Caccia, canc. Rebuffo), il processo contro l'ex vigile urbano Gerardo Capezzera, che il 28 marzo scorso era stato condannato a 6 anni e 10 mesi di reclusione perché ritenuto responsabile di aver sparato contro le vetrine di alcuni negozi di Nichelino e di aver compiuto diversi furti ai danni di alcune ditte. Con lui sono processati altri sette imputati. Tra questi Alfio Balestra; al cui difensore, avv. Maggi, la sentenza era stata notificata senza la data. Per questo motivo è stato chiesto alla Corte di rinviare il processo. La richiesta è stata respinta.

Scontro a Carmagnola Un operaio è grave

Ieri sera verso le 21 sulla Carmagnola-Borgo S. Bernardo, in regione Cappuccini, una «Fiat 128» guidata dall'operaio Giuseppe Franchello, 18 anni, residente a Carmagnola in via Del Forte 1, diretta verso il centro cittadino, durante un sorpasso ha investito l'operaio Antonio Anfossi, 38 anni, via Moretta 21, che su un ciclomotore viaggiava in senso inverso.

Nel violento scontro frontale entrambi sono rimasti feriti. L'Anfossi, soccorso e portato all'ospedale S. Lorenzo è stato assistito dai dott. Testa che gli ha prestato le prime cure e lo ha fatto trasferire al centro traumatologico di Torino. La prognosi è riservata. Il Franchello se la caverà in una quindicina di giorni.

Padre di tre figli l'uomo morto in uno scontro a Mathi

E' stato identificato soltanto stamane il giovane investito e ucciso da un'auto sulla Torino-Lanzo, in territorio di Mathi.

E' Algenti Polito, 35 anni, operaio, via Cavour 8 di Nole Canavese. E' sposato e padre di tre figli. Ieri mattina verso le sei e trenta andava a lavorare alla «Bertola». «Giacomelli». Era stato accompagnato fino al bivio per Grosso Canavese da un amico. Ha tentato di attraversare la strada. Proprio in quel momento il geometra Adriano Rosso, 24 anni, di Mathi, era diretto su una «850» a Ciriè ed ha urtato un pedone che si trovava in mezzo alla provinciale. Costui è stato scaraventato nell'altra mezzeria stradale proprio mentre in direzione contraria arrivava su un furgoncino alla guida di cinquantaseienne Lino Duchi, ambulante di Ciriè, che si recava a un mercato in Val di Lanzo.

Il furgone ha travolto l'uomo, che è spirato poco dopo all'ospedale di Ciriè. Nella tasche aveva solo 500 lire

Treni di Natale già esauriti

Si calcola che da Porta Nuova partiranno durante le feste 700 mila passeggeri

Centinaia di migliaia di persone sono pronte a partire. L'esodo di Natale rientra ormai nelle abitudini degli italiani come quello di agosto e ne raggiunge gli stessi incredibili vertici. Con l'aggiunta di una stagione meno favorevole. Viaggiare in auto è poco prudente, in questo periodo: c'è il costante pericolo della nebbia e quello rimanente, dicono i meteorologi) della neve. Gli aerei sono cari, offrono un numero troppo scarso di posti e risentono, forse ancor più delle auto, delle condizioni meteorologiche. Rimangono i treni.

Le Ferrovie si accingono ad affrontare un assalto di proporzioni eccezionali, ne ritengono già da giorni le prime avvisaglie. I «posti prenotati» per il periodo 23 dicembre 6-7 gennaio sono da tempo esauriti. E' stato compiuto ancora una volta un grande sforzo organizzativo, ma le difficoltà rimangono. Si prevede una massa di viaggiatori di un milione e 200 mila persone al giorno per tutto il periodo natalizio, con una disponibilità di posti non superiore ai due terzi: da Torino e dal suo Hinterland (Pinerolo, Ivrea, Chivasso, Chieri, Moncalieri, Venaria, Rivoli, Settimo, Nichelino, ecc.) si calcola che partiranno 700 mila persone.

Secondo una statistica compiuta sulla base dei biglietti venduti in precedenti, analoghe occasioni circa il 60 per cento si dirige verso il Sud (Puglie, Molise, Basilicata, Calabria e Sicilia); il 25 per cento nel Lazio, in Campania, negli Abruzzi e in Sardegna; un 10 per cento verso le province venete, il 5 per cento in Umbria, Marche, Toscana e Romagna.

Questa imponente massa di viaggiatori ha a disposizione un certo numero di treni straordinari: che sono i più utili, perché sganciati dal rispetto di coincidenze e quindi più regolari nella marcia.

Da Torino sono previsti 11 treni speciali: per il Veneto, le Puglie, la Calabria e la Sicilia. E' probabile che qualche altro venga istituito in extremis, secondo le necessità dell'ultimo momento; inoltre una ventina di convogli sono programmati per il ritorno. Sull'utilizzazione di questi ultimi esistono poi forti perplessità per il mutato calendario scolastico. Nemmeno le Ferrovie avevano ipotizzato l'accorciamento delle vacanze e ora non sanno prevedere come si comporteranno le famiglie. Torneranno in anticipo o manterranno inalterate le ormai radicate abitudini?

echi di cronaca

carta da parati
pezzi dimezzati
sconto 50%

La nostra rappresentanza contiene la metà e Vi spieghiamo subito il perché. Abbiamo eliminato una sproporzione commerciale e Voi eccogne direttamente dalla fonte. La nostra tappezzeria italiana è stupenda sono semplici, belle, o raffinatissime come tutte le altre tappezzerie in commercio. E Vi diamo anche le istruzioni per applicarle da voi e perciò evitarete un'altra grandissima spesa. Direttamente dalla fabbrica, via Madama Cristina 125, Torino.

se il TV è guasto
Telejet 488.289 - 472.510

Servizio rapido ed accurato. Massima serietà e convenienza.

materassi e salotti

Offerta speciale valida 15 giorni: acquistando due materassi da lire 15.000 cadauno vi verrà praticato uno sconto del 50% ed in omaggio una copri-fodera del valore di lire 5000. Visitateci troverete un vasto assortimento di salotti e materassi. Superflex, via Garibaldi 24 (p. Rivoli), Torino, tel. 758.313, 758.331.

TV da riparare?
pronto intervento 760.111

In 20 minuti i migliori tecnici saranno a casa vostra. Orario 8-22.

TV da riparare?
Telerex 658.803

Le soc. soccorso TV invia in 30 minuti i migliori tecnici in casa.

Restagno - organi pianoforti

Yamaha ed altre marche; noleggi rimborsabili, occasioni, restauri, perizie, lezioni. C.so Vittorio Emanuele 96. Tel. 544.858.

INFORMAZIONE PUBBLICITARIA

Iniziativa natalizia Polaroid e Sylvania

In dono pellicole Polaroid

L'Ottica Foto Cine «D. Bellodi», c.so Agnelli 104, offre un simpatico omaggio a chi acquista un apparecchio Zip o Colorpack 80 per fotografie immediate

Da oggi e per tutto il prossimo periodo di feste natalizie il negozio sopra indicato offre come regalo ai clienti che acquistano un apparecchio Polaroid di tipo Zip (foto bianconero in 30 secondi, L. 9.900) o Colorpack 80 (foto a colori in un minuto, L. 22.900), una pellicola a sviluppo immediato ed una serie di flash Sylvania per illuminare in modo uniforme il soggetto che si fotografa in interni.

Il visitatore del negozio può sfruttare questa magnifica opportunità per vedere in uso gli avveniristici apparecchi Polaroid e per constatarne di persona la facilità d'uso.

Sfruttando questa particolare offerta natalizia, si possono quindi realizzare gratuitamente le prime otto fotografie Polaroid, magari proprio quelle dei bambini, con i doni, sotto l'albero di Natale.

L'apparecchio Polaroid è ormai diventato un grande amico del tempo libero dell'uomo moderno in quanto rappresenta un motivo di divertimento per gli adulti e per i più giovani: chiunque infatti può realizzare, senza la minima difficoltà, perfette fotografie sia in casa che all'aperto. Immagini che sono già pronte da essere viste a pochi secondi dallo scatto: basta inquadrare il soggetto che si deve riprendere e premere il pulsante.

E' questo un modo divertente, facile ed immediato per avere subito la foto da regalare o da mettere nel proprio album di ricordi, magari iniziando da quelle scattate a Natale.

Eliminazione totale
di tutte le giacenze di
CONFEZIONI
per uomo - donna - ragazzo/a, in
Via S. Teresa 24/G
angolo Via S. Francesco d'Assisi 21
20 metri da Piazza Solferino

ALCUNI PREZZI:

Abito ragazzo pura lana	L.	4900
Giacca ragazzo pura lana	»	2000
Giacca uomo pura lana	»	3000
Giacconi uomo finta pelle foderati	»	6900
Abito uomo pura lana	»	9900
Camicie, gonne, magliette	»	1800
Soprabito ragazzo/a	»	3900
Pantaloni, ski donna	»	2000
PALETO' SIGNORA pura lana tutte le taglie	»	7900

e centinaia di altri articoli non elencati con sconti fino a 80%

UNIVERSITA' LIBERA SUBALPINA
Corsi di ORGANIZZAZIONE AZIENDALE
MARKETING - TECNICHE D'INFORMAZIONE
Informazioni: ISTITUTO ITALIANO PROFESSIONI NUOVE
Via XX Settembre 12 - TORINO - Telefono 515.231 - 538.001

Foulards - sciarpe
FRANCESI ALTA MODA
A PREZZI DI SALDO
GRANDE ASSORTIMENTO
OCCASIONI PER REGALI!
Raviola
PIAZZA CASTELLO 115 - TORINO

Harriet Hubbard Ayer
Presso la Profumeria
VERDI SIMPATY
dal 19 al 23 Dicembre
sarà presente
una Beauty Consultant di
Harriet Hubbard Ayer
per consigliare i prodotti
curativi più adatti e
il maquillage più moderno.

Incontro con il pretore di Chieri per la fabbrica chiusa all'improvviso

Il magistrato ha ordinato la riapertura per le assemblee degli operai - L'amministratore: "E' una cessazione di attività"

Il pretore di Chieri dott. Giannantonio Russo ha avuto stamane nel suo ufficio l'amministratore della ditta «Elia», Luigi Brero, assistito dal suo legale avv. Gianni Sabaino, ed i rappresentanti sindacali delle maestranze che ieri hanno ricevuto le lettere di licenziamento. Dopo oltre due ore di discussione ha ordinato che la fabbrica di strada Valle Ceppi rimanga aperta allo scopo di consentire le assemblee dei dipendenti. Nel frattempo però la produzione rimane ferma. Ha quindi rinviato ogni ulteriore decisione al 3 gennaio prossimo.

Mentre si svolgeva l'incontro tra il Brero ed i sindacalisti Bisaglio, Perigo e Silesi, i dipendenti della «Elia» sono rimasti nel piazzale antistante lo stabilimento. «Non è possibile — dicono — che la società si trovi in condizioni di chiudere i battenti. Ancora pochi giorni fa sono state acquistate macchine che valgono milioni, sono stati assunti due operai.

La ditta era stata fondata da Giuseppe Elia, un abile tecnico che aveva incominciato su un piano quasi artigianale la produzione di macchine tessili per pasticcerie. Quattro anni or sono, quando morì il figlio Enzo, l'Elia cedette lo stabilimento al Brero. Giovedì scorso le maestranze parteciparono allo sciopero. Successivamente l'amministratore convocò in ufficio sei operai annunciando che se avessero dato volontariamente le dimissioni, avrebbe continuato la produzione, altrimenti era costretto a chiudere.

Nessuno accolse l'invito, ed a maggior ragione i due mesi tra sei mesi devono svolgere servizio di leva. Tutti i dipendenti hanno ricevuto la lettera di licenziamento. Sono intervenuti allora i sindacalisti che hanno presentato al pretore l'esposto in cui accusano il Brero di avere violato l'articolo 28 della legge 300 dello Statuto dei lavoratori.

«Non è affatto vero — ha replicato stamane l'amministratore — qui non si tratta di licenziamento di personale, senza ricorso alle norme prescritte dalla legge, ma di vera e propria chiusura totale dell'attività dell'azienda. La legge citata dai sindacalisti non ha tolto il potere del datore di lavoro di chiudere lo stabilimento ove l'attività non sia più possibile economicamente. La legge non può infatti imporre al datore di lavoro di continuare la sua attività, cioè di indebitarsi economicamente o di arrivare al fallimento per continuare la produzione».

In sostanza non si tratterebbe di una serrata ma di una cessazione di attività.

L'avv. Gianni Sabaino stamane in pretura con Luigi Brero, amministratore della «Elia»

Scioperi articolati dei metalmeccanici

Anche stamane erano in programma scioperi «articolati» dei metalmeccanici, proclamati dalla federazione unitaria per il rinnovo del contratto di lavoro.

Alla Fiat erano interessate le Ferriere, le Fonderie di Carmagnola, la Meccanica di Mirafiori, le Ausiliarie, la Spa-Centro e la Materferro. Per il primo turno ed il normale l'azienda comunica questi dati: su 21.420 operai hanno lavorato 6341 (38,5 per cento); su 2334 impiegati non hanno scioperato 2314 (99,3 per cento).

i lettori ci scrivono

Quelle due case di via Calandra

L'assessore alla viabilità e all'edilizia scrive:

«Il piano di ricostruzione approvato dal Consiglio comunale prevedeva a suo tempo lo sfondamento della via Fratelli Calandra per costituire il proseguimento del corso Massimo d'Azeglio attraverso la villa.

«Con il piano regolatore approvato il 21 dicembre 1959 veniva in effetti eliminato tale sfondamento e previsto solamente l'allargamento della prima parte di via F.lli Calandra con la creazione di uno slargo ad andamento trasversale per collegare l'allargamento suddetto alla restante parte di via Calandra che rimaneva della larghezza attuale. Con decreto ministeriale 23 febbraio 1961 venivano vincolati a sensi della legge 29 giugno 1939 n. 1497, nella protezione delle bellezze naturali, tra gli altri anche il corso Vittorio Emanuele dal ponte del Po a corso Bolzano, per una larghezza comprendente un isolato a destra ed uno a sinistra del corso stesso.

«La Sovrintendenza ai Monumenti con parere 3 marzo 1966, stante la presenza d'un vincolo urbanistico di ambiente sancito con decreto ministeriale, aveva espresso la considerazione che l'allineamento in fregio alla via Calandra dovesse essere mantenuto inalterato.

«Con l'approvazione della variante 12 è stata poi sancita che "nulla sarà innovato" consentita la conservazione della volumetria esistente nel caso di progetto che preveda il restauro ed il risanamento conservativo; il tutto subordinatamente alla demolizione dei fabbricati interni, in quanto privi del valore storico ambientale o successivi all'epoca di costruzione del fabbricato principale".

«Le lamentate operazioni edilizie in via F.lli Calandra non sono pertanto altro che un risanamento conservativo, con demolizione di manche interne».

Silvano Alessio

Il bimbo scomparso nella Dora

«Mercoledì 6 dicembre un bambino di undici anni Angelo Carello via Maddalena 34 è annegato nella Dora. Le ricerche del corpo sono durate poche ore con esito negativo. Riteniamo molto grave che le ricerche non siano state portate avanti; e al di là del fatto emotivo che si sia privata una famiglia del conforto di poter riavere il corpo di un parente, ci indignano per la brutale umiliazione cui sono state sottoposte queste persone. Si stanno facendo soffrire non si limita della pena i genitori del ragazzo.

«Troveremmo naturale che un servizio così elementare fosse garantito a tutti visto che il corpo dei pompieri è stato creato per casi di pubblica utilità. Ci sembra assurdo che anche nella morte i cittadini vengano trattati secondo il reddito, e accadesse le società competenti di non svolgere questo dovere ed inoltre di non assicurare gli organi del Stato che attraversano la nostra città dal momento che non è questo il primo caso di disgrazia che non ci sentiamo di addebitare esclusivamente al destino. Perché il Comune che è tanto solerte nell'assicurare l'erario e nel fare altre opere pure necessarie non cerca anche di impedire adeguate evitabili con le dovute misure di sicurezza?

«Tutto il quartiere è stato profondamente colpito da questa vicenda e nella nostra riunione del Comitato di Quartiere di Regio Parco di martedì 19 abbiamo preso in prima persona questo problema con tutti i suoi risvolti e riteniamo la negligenza delle autorità nel rendere evitabili certi incidenti (ci riserviamo di segnalare con precisione tutti gli argini pericolosi per cui l'amministrazione comunale non fa niente) sperando che di ci attività a riprendere assiduamente le ricerche per poter dare almeno la tranquillità alla famiglia».

Comitato di quartiere «Regio Parco»

ANDY CAPP — il fumetto di Reg Smythe

(Copyright «News Blitz»)

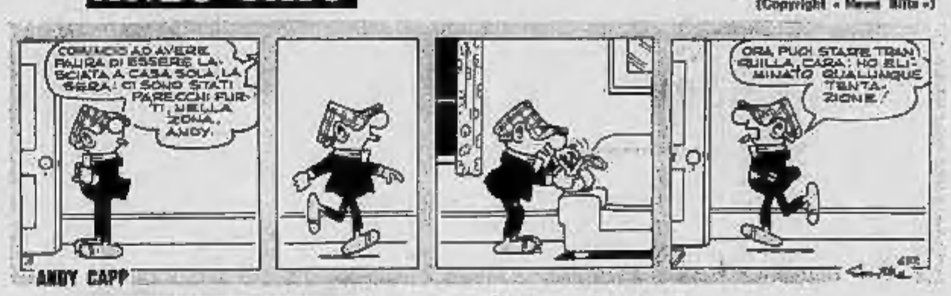

MAMMA — «Strip» di Mell

(Copyright «News Blitz»)

animal crackers — il mondo di Rog Bollen

(Copyright I.P.E.)

IL PROGETTO "SEA SLAVE"

La marina inglese si è fatta soffiare l'arma del futuro. Bond interviene, ma una bella spia non lo perde d'occhio

IL FALCONE EGIZIANO

Avventura «archeologica» per il formidabile Jeff coinvolto ancora una volta in un clima di follia fantascientifica.

DICK TRACY E IL GANGSTER DIMAGRITO

Spready e il complice sono sorpresi dalla polizia mentre si affrettavano a ritirare il bottino dei «re del crimine»

(Copyright «Chicago Tribune» e «Stampa Sera»)

(63 — Continua)

RISOLVIAMO il cruciverba

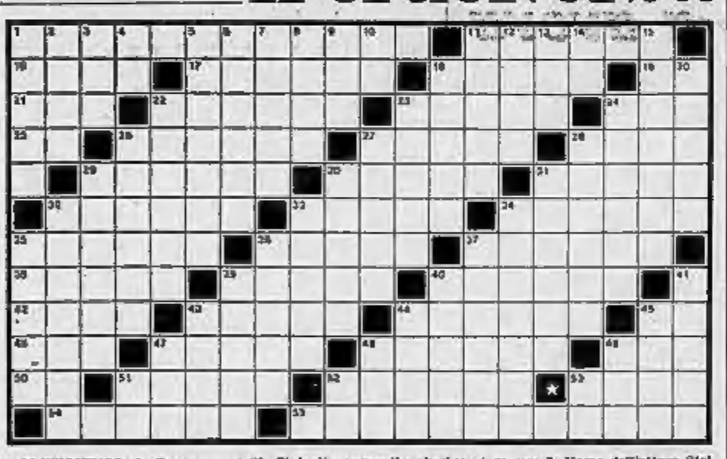

ORIZZONTALI: 1. Grosso errore; 11. L'autore di «Engels Grandet»; 16. Amare greco; 17. Danza spagnola... che si balla; 18. Una persona «bis»; 19. Iniziali della Colli; 21. L'eroe di Corneille; 22. Le bibbia dei nasmeltani; 23. Là in alto; 24. Prep. semplice; 25. Como; 26. Oscura per il fotografo; 27. Si danno al gallone; 28. Antiche credenze; 29. Si dispata sul traguardo; 30. Serie di lezioni; 31. E' detta il «tetto del mondo»; 33. E' simile alla giocatrice; 35. Scandaglio; 36. Ferruccio de «La vedova allegra»; 37. Lo è l'asso a scuola; 38. Linguaggio convenzionale; 39. Lastra sul sepolcro; 40. Si invitano per il pokerino; 42. Si oppone in calce; 45. Iodoso: il solo; 47. Attaccante del Torino; 48. Fu capitale del Giappone fino al 1868; 44. Trattamento per le pelli; 45. Due lettere di Zeppelin; 46. Scrisse: «I misteri di Parigi»; 47. E' usato per veicoli antinuggine; 48. Forte dell'isola di Creta; 49. Pronome di riguardo; 50. Letto in mare; 51. L'asia con La Valletta; 52. Capitale del Massachusetts; 53. Il «giro» di Francia; 54. Fu molto amico di Filade; 55. Fremo... ad aria compressa.

VERTICALI: 1. Scarsità d'acqua in un fiume; 2. Un fiore e mezzo; 3. Nome dell'attore Stelger; 4. Terza e quarta in classifica; 5. Cavità dello stomaco dei ruminanti; 6. In prov. di Ancona; 7. Nome di donna; 8. E' simile allo scioccolo; 9. Biondo molto ricercato...; 10. Secco ha più forza; 11. E' fitto di alberi; 12. E' difficile battergli; 13. Personaggio della Turandot; 14. Fine della speranza; 15. Splendo... per la vista; 18. Condimento che può nuocere piccante; 26. Il... capitano d'Egitto; 22. Biochieri col gambo; 23. Grano di mais; 24. Lo è una che arrossisce facilmente; 26. Colonna del canale; 27. Ballo originario di Cuba; 28. Verso il braccio; 29. Forte, animoso; 30. Corpo vegetativo delle piante superiori; 31. Il «melone» dei tropici; 32. Berretto rosso dei papa; 33. Corona poetica; 34. Sala da ballo; 35. Uno sportello in banca; 36. Fa brillare gli occhi; 37. Scrisse: «Martin Eden»; 39. Pali sfiaccati dalle schermaliere; 40. Spesso sono in salone...; 41. Voluto... dei serpente; 43. Tradizionale gonnellino degli scozzesi; 44. Tutti gli attori del film; 45. Giove dei greci; 47. E' arrosito di alberi; 48. Comune (abbrev.); 49. Nome dell'attore Castel; 51. Messina sulle targhe; 52. In testa al bersagliere; 53. Finiscono soltz.

SOLUZIONE DEL CRUCIVERBA DI IERI

	B	O	L	O	G	N	A		C	I	C	A	T	R	I	C	E		C
S		T	I	Z	I	O		S	I	R	E	N	E		P	A		E	H
A	R	A	B	I	A		S	A	M	A	R	A		C	O	M	U	N	I
L	A	R	I	O		P	A	L	A	T	O		C	A	T	A	H	I	A
A	D	D	A		R	A	G	U	S	A		V	E	N	E	T	O		C
M	I	A		R	E	G	A	T	A		G	O	L	O	S	O		V	C
E	O		C	A	N	I	C	E		R	O	M	A	N	I		D	E	H
L		S	O	L	O	N	E		C	O	M	E	T	E		F	A	R	I
E	R	I	G	E	R	E		M	A	T	E	R	A		T	E	N	D	E
C	E	R	N	I	A		C	E	N	O	N	E		S	E	T	T	E	R
C	X		A	G		D	I	T	A	L	E		F	U	S	T	O		E
O		S	C	H	I	E	N	A	L	I		X	N	D	I	A	N	E	

il rebus (3-5-6)

SOLUZIONE

UN MM - mele S, E = UNA MAMMA CINESE

IL GIOCO DEGLI scacchi

SOLUZIONE del problema n. 331: 1. Tb8 blocco

N. 332 (6 + 7)

E. Delourny

Il Bianco matta in 2 mosse

Le miniature

Tarjan-Kristiansson (1° Campionato mondiale studentesco 1970). Variante: 1. d4,Cf6 2. c4,g6 3. Cc3,d5 4. Cf3,Ag7 5. Ag5,Se6 6. Ab4,C x c3 7. b x c3, c5 7. e3,Cc6 9. Db3,d x c4 10. A x c4,0-0; 11. Da3,c x d4 12. c x d4,Ag4 13. Cd2,C x d4 14. e x d4,D x d4 15. 0-0,D x d2 16. Tab1,Tac8 17. Db3,e6 18. D x b7,Af5 19. Td1,Df4 20. Te7,Tb8 21. Il Bianco abbandona.

Larsen-Fuster (1° Open Canadese 1970). Gambetto di Donna: 1. d4,d5 2. c4,e6 3. Cc3,Cf6 4. e3,c5 5. Cf3,Cbc7 6. Ad3,a6 7. b3,Ab4 8. Ab2,b6 9. 0-0,Ab7 10. De2,0-0 11. a3,Ae7 12. Td1,De7 13. Tac1,d x c4 14. b x c4,c5 15. d5,e x d5 16. C x d5,C x d5 17. c x d5,A x d5 18. A x h7+,R x h7 19. T x d5,Cf6 20. Tg5,Td8 21. Ce5,Rg8 22. Df3,Tac8 23. Cg4, Il Nero abbandona.

Amos-Vujosevic (1° Open Canadese 1970). Francese: 1. e4,e6 2. d4,d5 3. Cc3,Ab4 4. e5,Ce7 5. a3,A x c3+ 6. b x c3,b6 7. Dg4,Cg6 8. h4,h5 9. Dd1,Aa6 10. A x a6,C x a6 11. Ag5,Se7 12. Ce2,Dd7 13. Cf4,a6 14. Af6,Tg8 15. Dd3,Cb8 16. g4,h x g4 17. h5,g x h5 18. C x h5,De6 19. Rd2,Cf5 20. Cg7+,C x g7 21. Dh7,Rf8 22. Th4, O Nero abbandona.

LA POSTA

Il signor Mauricco scrive: «Desidero farle osservare che per i problemi n. 331 e 327 salta un cavallo. Per il n. 331 è 1. Cf2+: se 1. ..., D x f2/C x f2 2. Ag6/ Cd4-muove matto. Per il n. 327 il quale è costituito da 1. Cb6+».

A proposito del n. 327 abbiamo già risposto nella lettera precedente. Il problema n. 331 invece è errato: a 1. ..., D x f2 non segue matto con 2. A x g6 per 2. ..., h x g6!?

Ferruccio Pezzuto

la dama

Lo studio delle aperture

Apertura Francese: L'apertura 34-30, detta Francese, è stata presa seriamente in considerazione verso il 1912, ed i maestri dell'epoca l'adottarono sistematicamente nelle loro partite di campionato.

La risposta più frequente del Nero era, e rimane ancora, l'attacco (20-25) al quale il Bianco oppone generalmente lo sviluppo della grande diagonale, con: 32-28 (25x34) 39x30!. Se non preferisce entrare nella partita (assai delicata a condurre), del «pion taquin», con 30-24 (19x30) 35x24. (Segue diagramma illustrativo):

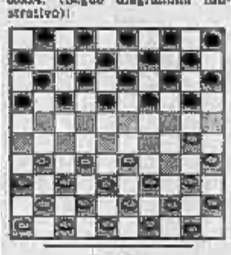

Partite

(B) Silfwanda-Smith (N). 32-28 (17-21) 37-28 (31-26) 39-33 (11-17) 44-39 (20-24) 28x20 (15x24) 38-32 (8-11) 45-38 (1-6) 49-43 (17-22) 38x17 (12x24) 50-44 (7-12) 33-27 (21x32) 37x28 (26x37) 41x23 (10-15) 48-41 (16-21) 41-37 (21-26) 47-41 (11-16) 36-31 (16-22) 41-36 (12-17) 34-29 (23x34) 40x20 (15x24) 28-22 (19x37) 31x22 (24-29) 33x24 (19x30) 35x24 (13-18) 30x13 (9x27) 32x21 (26x17) 09-33 (8-13) 37-32 (5-10) 42-38 (2-8) 43-37 (8-13) 38x31 Carlo Barbero

bridge

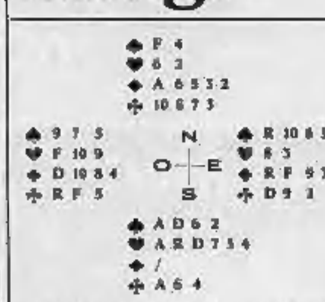

Risultati del torneo di lunedì 18 dicembre. Settore Nord-Sud: 1) Caputo-Borgiotti; 2) Berger-Pollone; 3) Balbo-Bar; 4) Basso-Borco; 5) Catino-Pedro. Settore Est-Ovest: 1) Savelli-Bertola A.; 2) Lavezza M.T.-Chino; 3) Giacchetti-Molino; 4) Cerutti-Colla; 5) Mondino R.-Dionilavi.

La dichiarazione (tutti in seconda). Sud: 1 fiori; Ovest: passo; Nord: 1 quadri; Est: passo; Sud: 2 cuori; Ovest: passo; Nord: 3 quadri; Est: passo; Sud: 3 picche; Ovest: passo; Nord: 4 cuori.

La sequenza dichiarativa di Sud (Rovescio con salto) mostra una mano di pochissima «perdenti» ed è forzante per il compagno. La dichiarazione di Nord di 3 quadri è naturale e mostra almeno 4 Punti (se Nord avesse avuto una mano senza cuori avrebbe dato fatto la dichiarazione di 2 S.A.). Ovest attacca di Fante di cuori. Sud vince la presa coll'Asso di mano. L'attacco ha tolto al giocante la possibilità di realizzare un taglio al morto. Sembra, a prima vista, che la riuscita del contratto dipenda dalla posizione del Re di picche. Col Re di picche in Ovest il Fante di picche del morto farebbe ingresso. Ma Sud trova una linea di gioco che risulta vincente qualunque sia la posizione del Re di picche. In presa coll'Asso di cuori Sud gioca la Dama di picche. Se la difesa non prende per non creare al giocante l'ingresso al morto, Sud continua con Asso di picche e picche tagliate di morto e realizza 11 prese. Se la difesa cattura la Dama di picche col Re per rinviare atouts, il giocante può entrare al morto col Fante di picche per incassare l'Asso di quadri e totalizzare così 10 prese (6 a cuori, 2 a picche, 1 a quadri e 1 a fiori).

(A cura di Piero GASCO e Daniela FEDRINI)

VALLE

porge all'affezionata Clientela i migliori auguri per Natale e Capodanno e invita a visitare: **il nuovo salone al piano terreno di Via San Donato 4** con una grandiosa ed elegante esposizione di dischi - musicassette - radio - televisori - registratori - giradischi complessi Alta Fedeltà e **le nuove sale al primo piano di Via San Donato 2,** con un vasto e scelto assortimento di articoli casalinghi e di regalo.

Un'occasione per Voi

OGGI A QUESTI PREZZI
offerta valida sino al 31-12-'72

Citroën bianco 68	L. 440.000	850 coupé giallo 68	L. 480.000	1750 Alfa Romeo amaranto 70	L. 1.300.000
Fulvia 2 C bianco 67	L. 900.000	125 special rossa 70	L. 1.050.000	Simca 1301 autom. grig. met.	L. 630.000
110 T. verde - rosso 67	L. 710.000	500 giard. blu 70	L. 800.000	1300 Junior beige 71	L. 1.270.000
NSU 4 L blu medio 68	L. 540.000	128 Rally aragosta 71	L. 940.000	Kad. Rally Bosata 68	L. 630.000
GTV 1750 metallizz 70	L. 1.340.000			112 Abarth cremestrale	L. 1.250.000
124 Fem. blu 72	L. 1.090.500			Fulvia 1200 beige 71	L. 1.400.000
Fulvia Coupé blu 67	L. 930.000	124 spider tetto rig. 68	L. 970.000	1200 Super indaco 72	L. 1.480.000
Jaguar 3,8 oro met.	L. 1.200.000	127 somestrale	L. 850.000	Fulvia GTE cenere 69	L. 970.000
132 blu scuro 72	L. 1.690.000	Autobianchi Primula 67	L. 310.000	1200 Ti amaranto 70	L. 940.000
850 blu scuro 69	L. 400.000	Kadett 1075 azzurra 68	L. 510.000	1,3 Junior blu medio 67	L. 780.000
Fulvia Zagato blu 68	L. 1.170.000	125 spec. verde 68	L. 880.000	Montreal verde 70	L. 3.400.000
128 verde lago 71	L. 980.000	Allasud verde 72	L. 1.290.000		
Giulia super 65	L. 980.000	1100 R azzurro 67	L. 370.000		
1,3 Diesel azzurro	L. 930.000	Mercedes 220 D blu 69	L. 1.980.000		
Mini Minor bianca 71	L. 880.000	A 111 Autobianchi verde 70	L. 750.000		

autocentro occasioni

CORSO SIRACUSA 40 - TORINO

ATTENZIONE!

Continua la straordinaria vendita del

SUPERMEC del MOBILE

VI invitiamo ad affrettarvi. Sono ancora disponibili: soggiorni, camere, salotti, librerie, mobili letto, cucine, ecc. ecc. a prezzi irripetibili dopo il 31-12-1972.

Risparmiate subito!

SUPERMEC del MOBILE

Via Lanino 9 ang. Via Cottolengo - Tel. 238.705

ANNUNCI ECONOMICI

Gli avvisi si ordinano presso:

TORINO	Via Roma 60
	Via Marenco 32
MILANO	Via Gaetano Negri 8/10
ROMA	Via Quattro Fontane 16
GENOVA	Via S. Vincenzo 25
IMPERIA	Corso Matteotti 18
SAVONA	Via Astengo 1
BOLOGNA	V.le Ritiedi 38
FIRENZE	Piazza Antinori 6 r
PADOVA	Galleria Ezzelino 5
PALERMO	Via Cavour 70
BOLZANO	Via Perathoner 36
TRENTO	Piazza Lodron 1
NAPOLI	Galleria Umberto I 27
TRIESTE	Corso Italia 11

primenti privati tutti i corrispondenti alla Publikompass S.p.A. Chiaro che in-tendono limitare la loro richiesta per corrispondenza possono scrivere a: Publikompass S.p.A., nuovo Mandato d'Addebito (M) — 10126 Torino. Il prezzo delle inserzioni deve essere corrisposto anticipatamente per contanti o vaglia. Esso risulta dal prodotto del numero di righe (minimo 3) per la tariffa della Rubrica, con l'aggiunta delle imposte pari all'8% globale. E' ammessa l'inclusione nel testo di dollari alfabetiche di richiamo in carattere maiuscolo (neretto: queste iniziali o per gruppi di esse sarà corrisposto un supplemento di L. 200. Per quanto riguarda la prima parola di ogni paragrafo, stampata in maiuscolo, non è ammessa inserire parole o lettere di richiamo per più di 20/22 battute. La tariffa delle rubriche è di lire 350 la riga. Le rubriche «Domande di lavoro» lire 200 la riga, «Domande impiegati» impiegati lire 700, tecnici lire 950, dirigenti lire 900 la riga. Annunci urgenti lire 700 la riga. Annunci in cornice lire 700 la riga. Annunci in data fissa (pubblicati dal terzo giorno in poi dall'accettazione): lire 700 la riga. Annunci vincenti o data fissa compresi in cornice: lire 1000 la riga. Annunci con fotolito, il sabato lire 250. I due filetti di divisione lire 250. Spazio bianco evidenziante: lire 350 la riga; i due fondi di divisione lire 350. Coloro che desiderano ricevere lettere agli inserzionisti possono indirizzare il proprio servizio casella saglumgendo al testo dell'avviso la frase «Scrivere Publikompass S.p.A., 10100 Torino», in tal caso all'importo dell'inserzione dovrà essere aggiunto il costo della casella in lire 500 per decade, ed un rimborso di lire 200 per le spese di recapito della corrispondenza. La Publikompass S.p.A., in base al regolamento di concessione di esercizio del casellario privato, è considerata a tutti gli effetti «unico destinatario della corrispondenza» indirizzata alle caselle. Essa ha quindi il diritto di vagliare le lettere e d'incamerare soltanto quelle effettivamente inerenti agli annunci, vietando qualunque altra forma di corrispondenza, stampati, circolari o lettere di propaganda. Tutte le inserzioni pubblicate alle caselle dichiarano esonerate per prima e saranno respinte se ritenute o riconosciute.

Per ogni eventuale controversia intervenuta con l'ISTITUTO BANCARIO SAN PAOLO DI TORINO, con le CASSE DI RISPARMIO DI TORINO, di GENOVA E IMPERIA e di SAVONA, gli avvisi possono venire inviati presso tutte le Sedi e Dipendenze di detti Istituti esistenti in Italia.

1 Commerciali

BOX prefabbricati smontabili cemento armato elettrocommerciali, impianti ingegner Semeraro. Preventivi gratuiti. Telefonare 511.359 - 540.085.

GENERATORI aria calda 40 50 65 70 mila cal/h vendita diretta agenti alimentazioni. Via Da Cermenate 24, Torino, telefono 210.705.

2 Proposte d'affari e capitali

A.A.A.A.A.A.A.A.A. PRESTITI accordiamo immediatamente a tutti. Nessuna spesa anticipata, nessuna informazione. Finanziamo inoltre proprietari auto e alloggi anche se ipotecati, sfiduciati qualunque azienda, commercianti, professionisti, artigiani. Massima riservatezza. Rivolgi subito un caso, apparizioni, recapiti. Operazioni eseguite. Ricordarsi la

FINANZIARIA FED-

sede centrale: via Cernaia 18. E' la prima società che assicura specializzata per tutte le vostre necessità finanziarie i vostri acquisti, le vostre vacanze, i vostri affari. Interpellateci con fiducia: saremo a vostra disposizione per ogni servizio. Via Cernaia 18 (angolo corso Sbocardis), telefoni 542.834 - 550.443.

A.A.A.A.A.A.A.A. MUTUI ipotecari, semestrali, trimestrali, quinquennali, decennali con ammortamento normale oppure speciale rimborsabile anche dai soci interessi posticipando qualsiasi capitale, eseguiamo in 2 giorni su alloggi anche ipotecati e per acquisto immobili. Prestiti personali ed automobilistici, rimborsabili con cambiali rateali, troviamo a tutti in giornata e senza bancario più cambiale, d'ogni ridotto. Ricordare la

FINCOTEX FONDIARIA

finanziaria subito le vostre spese, le vostre vacanze, i vostri acquisti, i vostri affari. Fino a 30 milioni. Vostre e garanzia. Vedrete quanto rapidamente potrete ottenere il denaro che vi occorre. Corso Francia 15, Torino, telefono 780.351 - 779.830.

A.A.A.A.A.A. CASALINGHE impiegati operai artigiani finanziamo subito senza pensieri in banca. Telefonare 539.797.

A.A.A.A. ACCORDIAMO mutui ipotecari. Finanziamenti per acquisto alloggi con rateazione fino a 10 anni. Tasso 7% annuo. Prestiti fiduciari. Vendo e acquisto. Telefono 631.804, via Torino 129, Nichelino.

A.A.A. AFIA via Mercanti 16. Telefono 540.632. Prestiti immediati operai appartamenti autoveicoli, mutui come appartamenti.

PRESTITI

solo rivolgendosi potete ottenere subito con sicurezza e subito. Finanziamo, via XX Settembre 51, Tel. 552.323 - 553.067.

VOLETE aprire la porta per i vostri acquisti? Senza cambiali, chiacchiere presentati alla Con.F.Ass., corso Agnelli 62, telefono 333.759.

3 Cessioni, rilievi aziende, negozi, gerenze

A. CEDESI azienda commerciale avviatissima con clientela limita estero articoli per carrozzerie ed autoaffini. Lavoro piacevole per conoscenza ambienti industriali e viaggi vasto chiosco in Europa ed Africa. Richiesta 20 milioni. Telefono 687.912.

A vostra disposizione per cedere o rilevare vostro negozio intermediazioni con fiducia. Unav, via Alfieri 98, telefono 772.309.

BOTTEGA delle carne e salumeria centro Torino, semicentralissimo, incasso medio oltre 3 milioni, elevato utile. Cedo 18 milioni trattabili. Fassino 694.180.

BOUTIQUE abbi moderna incasso 10 milioni annui cedo 3 milioni. Frana, via dei Carracci 38, telefono 511.099.

BOUTIQUE per signora centralissima, arredamento moderno, Utile annuo oltre 10 milioni. Cedo convenientissimo (eventuale cambio immobiliare). Fassino 694.180.

PARRUCCHIERE unisex, ultima attrezzatura moderna, vendesi per morte kg 420 20 grandi, elevato utile. Sufficienti 8 milioni contanti. Fassino 694.180.

PENSIONE zona Statuto 14 camere con 25 posti letto ottima clientela selezionata dotata reddito. Affare annuo oltre 8 milioni 200 mila trattabili. Fassino 694.180.

DI SALVATORE, corso Turati 10, cede rosticceria autoritissima centrale 30 posti-chiave. Trattabili 8 milioni 300 mila. Dilazioni.

DI SALVATORE, corso Turati 10, cede centrale panetteria pasticceria confetteria 80 mila giornaliere. Trattasi 12 milioni 500 mila.

DI SALVATORE, corso Turati 10, cede zona Crocetta pasticceria confetteria utile 450 mensili. Dilazioni.

DI SALVATORE, corso Turati 10, cede causa famiglieri, rivendita pane, 35 mila giornaliere. Facilitazioni. Affaccio.

DI SALVATORE, corso Turati 10, cede rivendita pane modernamente arredata 30 mila giornaliere garantite. Facilitazioni.

DI SALVATORE, corso Turati 10, cede rivendita Torino, ristrutturatissimo redditizio garantito sufficienti 4 milioni contanti.

DI SALVATORE, corso Turati 10, cede centralissimo moderno bar super vini locali 100 mila giornaliere.

DI SALVATORE, corso Turati 10, cede panetteria pasticceria moderna. Trattabili 2 milioni. Affitto equo.

DI SALVATORE, corso Turati 10, cede autorimessa moderna. Utile mensile 1 milione trattabili 11 milioni.

DI SALVATORE, corso Turati 10, cede moderna panetteria pasticceria centralissima 60 mila giornaliere. Trattabili 1 milioni.

DI SALVATORE, corso Turati 10, cede centrale lavaggio. 400 mila mensili. Adatto famiglia. Eventuale permuta.

DI SALVATORE, corso Turati 10, cede macelleria. Zona molto commerciale. Incasso garantito. Trattabili 2 milioni 800 mila.

DI SALVATORE, corso Turati 10, cede tabaccheria drogheria. Utile netto 600 mila mensili. Affaccio.

DI SALVATORE, corso Turati 10, cede centrale pensione 10 camere. Trattabili 4 milioni. Vera occasione.

TABACCHI rivendita moderna sulla 7 milioni annui cede Frana, via dei Carracci 38, telefono 511.099.

TABACCHI licenza 1 milione 100 mila affaccio ottimo reddito cede 18 milioni trattabili Frana, telefono 511.099.

TINTOSTIRERIA cedesi 3 milioni trattabili. Incasso dimostrabile. Telefonare 878.661 - 201.313.

TORREFAZIONE realizzate vale moderno guadagno netto mensile 800 mila, chiusura serale ore 20, cedesi 22 milioni. Telefonare 511.048.

TRASPORTO collaudato provincia Torino adatto per uso due autocarri qualsiasi lavoro fisso con possibilità aumento cedesi. Scrivere: «Publikompass 7035 — 10100 Torino».

VENDESI azienda gas licenza ultrocinquantennale, carico annuo 4 mila bombole, ottimi impianti, cedesi per motivi di salute. Telefonare 885.140 - 336.030.

VENDESI negozio gas licenza ultrocinquantennale, carico annuo 4 mila bombole, ottimi impianti, cedesi per motivi di salute. Telefonare 800.474 - 803.418 ai Pasti.

DINTORNI a periferia Torino acquisti terreno edificio locale industriale compreso 500 - 1000 mq. Telefono 338.885.

TERRENO situati 100 circa mare sud Sicilia fronte mare prossimo autostrade aeroporti adatto insediamenti turistici vendesi. Telefonare 380.106.

VENDESI cartone Consolo Valle di Lanzo, mq 4029 progetto approvato, lire mille mq, telefono 840.914.

5 Locali e negozi, acquisto, vendita, affitto

offerte

AFFITTASI o vendesi ampio magazzino (300 mq) con annessi uffici (150 mq) adattissimi deposito rappresentanza in corso Duca 114. Telefonare 367.472.

FORTA Nuova offresi locali mq 900 piano primo, telefono 310.777, Amministrazioni Immobiliari Torinesi.

S. DONATO negozio angolare mq 40 affittasi (50 mila). Telefono 310.777, Amministrazioni Immobiliari Torinesi.

VALDOCCO mq 1500 e mq 800 per deposito o industria leggera con negozi. Telefonare 535.988.

SPOTORNO passeggiata mare affittasi grandi locali adatti qualsiasi attività commerciale. Appartamenti. Telefonare 011 765.216.

STABILIMENTO industriale provincia Asti: 5000 mq coperti, camera custodi (affitto), terreno 11 mila mq. Vendo compreso mutuo: 220 milioni. Fassino 694.870.

STABILIMENTI industriali mq 3500 divisibili 1500-1000 affittasi o vendesi. Telefono 610.941.

CERCASI tessitori e aggiustatori altrezzati accordo compagnia veramente volontieri. Telefonare 045.031 Ditta Alessio. Dalle ore 8 alle 9,30 - Moncalieri.

CERCANSI operai verniciatori inodili anche mezza giornata. Via Val Lagarina 28, telefono 774.886.

CERCASI cameriere conoscenza lingua tedesca discreta (preferisci Germania). Rivolgersi Mario Mion, corso Cortemilia 39, Telefono 322.360 ore pasti prima del 23 dicembre 1972 o dopo il 7 gennaio 1973.

ELETTROTECNICO veramente esperto montaggio e manutenzione quadri elettrici con conoscenza specifica radio cercasi. Telefonare 260.320.

IMPORTANTE industria settore automobilistico cerca saldatori a filo continuo di carrozzeria e barilaccio montaggio carrozzerie. Presentarsi Carinca, via Torino 24, Pianezza.

IMPORTANTE azienda meccanica in espansione assume capisquadra. Si offre possibilità di avanzamento a livello corrispondente alla base alla effettiva capacità. Scrivere specificando curriculum al «Publikompass 343 — 10100 Torino».

7 Offerte lavoro e impiego

operai, autisti, fattorini

AZIENDA caseificio fabbrica formaggi assume collaboratore con esperienza specifica in salatura, preferibilmente 25/30 anni. Scrivere «Publikompass 343 — 10100 Torino».

AZIENDA metalmeccanica primaria in Torino corso Ferrii meccanici Cerca specialmente da adibire come operatori unità operatrici. Scrivere: «Publikompass 8043 — 10100 Torino».

CERCANSI trasportatori e aggiustatori altrezzati accordo compagnia veramente volontieri. Telefonare 045.031 Ditta Alessio. Dalle ore 8 alle 9,30 - Moncalieri.

CERCANSI operai verniciatori inodili anche mezza giornata. Via Val Lagarina 28, telefono 774.886.

CERCASI cameriere conoscenza lingua tedesca discreta (preferisci Germania). Rivolgersi Mario Mion, corso Cortemilia 39, Telefono 322.360 ore pasti prima del 23 dicembre 1972 o dopo il 7 gennaio 1973.

ELETTROTECNICO veramente esperto montaggio e manutenzione quadri elettrici con conoscenza specifica radio cercasi. Telefonare 260.320.

IMPORTANTE industria settore automobilistico cerca saldatori a filo continuo di carrozzeria e barilaccio montaggio carrozzerie. Presentarsi Carinca, via Torino 24, Pianezza.

IMPORTANTE azienda meccanica in espansione assume capisquadra. Si offre possibilità di avanzamento a livello corrispondente alla base alla effettiva capacità. Scrivere specificando curriculum al «Publikompass 343 — 10100 Torino».

impiegati

ABILE dattilografa e contabile cercasi massima disinvoltura. Telefonare 885.780 ore ufficio.

ANALISTI tempi metodi cerca industria elettromeccanica alta cintura Torino, richiedesi esperienza biennale. Scrivere a «Publikompass 7234 — 10100 Torino».

ASSUMESI impiegata contabile prima categoria esperta in paghe e contributi. Telefonare 340.285 ovunque ufficio.

AZIENDA commerciale Barriera Milano assume impiegata 16-19 anni. Telefonare 270.340.

AZIENDA commerciale assume impiegata massima disinvoltura 18-19 anni. Telefonare 270.340.

AZIENDA meccanica cerca impiegata grafica lavori ufficio. Telefonare 700.303.

AZIENDA operante nel settore dei trasporti e spedizioni cerca per proprio nuovo impianto in Torino capo filiale. Si richiede esperienza e specializzazione maturata in analoghe organizzazioni, spiccate capacità organizzative e conduttive ed a livello commerciale di management di distribuzione ed in particolare nella conduzione del personale subordinato. Si offre retribuzione e inquadramento commisurati alto effettivo capacità della persona. Si assicura massima riservatezza. Scrivere: Casella Pubblimas 1597E — 20121 Milano.

CERCASI disegnatore giovane specializzato settori idraulica. Telefonare 330.412.

COMPETENZA 9. Ditta cerca signore dattilografa veloce, precisa munita o diploma di lingua, presentarsi via Barletta 49.

DISEGNATORI meccanici particolaristi discreta esperienza assumiamo. Scrivere «Publikompass 365 — 10100 Torino».

DITTA ramo tessile cerca per cave vicinanze Torino geometra pratico gestione orologeri controllo operai (maltrattare valenti per vendita. Scrivere dettagliando a: «Publikompass 3198 — 10100 Torino».

IMPIEGATA con patente auto distanziovenienza veicoli, Minerva, via Aosta, Albertina 28.

IMPIEGATA dattilo mezza giornata cerca azienda zona Nichelino. Telefonare 620.142.

(Continua da pag. 8)

I NOSTRI AUGURI. LI AVETE GIA' RICEVUTI?*

ai lettori auguriamo di voltar pagina su tutto quello che va male - **ai clienti,** un anno tutto rIVAlutato - **ai fornitori,** d'essere sempre ben forniti d'allegria - **ai rivenditori** di giornali, monete da 10 lire a volontà **ai distributori,** di fare il pieno di felicità - **ai librai,** un grosso volume, naturalmente d'affari - **agli insegnanti,** un anno di gran classe - **ai concessionari,** qualche concessione in più - **agli agenti e venditori,** che ogni porta sia un goal - **agli editori,** il manoscritto di "tutto quello che avreste voluto sapere sulla Love Story del Padrino" - **agli autori,** una notte buia e tempestosa, per iniziare il prossimo romanzo - **agli artisti,** d'esprimersi senza spremersi - **ai giornalisti,** articoli di fondo che stiano sempre a galla - **ai fotografi,** niente di negativo, eccetto la pellicola - **agli illustratori,** una mano felice, anche al poker - **agli stampatori,** i cliché della zecca, finalmente quelli originali - **ai fotolitisti,** di usare i retini un pò meno per il lavoro e un pò più per la pesca - **ai compositori,** un'annata "optima", o comunque di buon carattere - **ai legatori,** che la sorte dia loro una mano, o almeno un dito per i nodi - **ai pubblicitari,** una grossa campagna, tutta di terra fertile - **A tutti,** più tradizionalmente, un Buon Natale e un Felice Anno Nuovo!

Fratelli Fabbri Editori S.p.A.

* Tanto per esserne certi, con le poste sovraccariche per Natale, ve li ripetiamo qui.

LE UNICHE OFFICINE AUTORIZZATE DALLA

MERCEDES-BENZ

AD ASSISTERE CON RICAMBI ORIGINALI LE PROPRIE AUTOVETTURE IN TORINO E PROVINCIA SONO:

autoCentauro
TORINO - Corso Giulio Cesare 304
tel. 26.38.38 / 26.70.36
TORINO - Corso Turati 15
(prossima apertura)

CENTRAL-CAR s.r.l.
TORINO - Via C. Alberto 35
tel. 54.37.00 / 53.03.33
TORINO - Via Stelvio 80
tel. 33.56.66 / 38.09.67

NESSUNA GARANZIA VERRÀ RICONOSCIUTA PER OPERAZIONI ESEGUITE PRESSO ALTRI CENTRI DI ASSISTENZA NON AUTORIZZATI DALLA MERCEDES-BENZ.

gran festa!!

Galup panettone

il panettone fatto con amore soffice e fragrante col sapore di un tempo da cinquantanni Galup è una tradizione di qualità

Galup 50 cinquantenario

tutti gli spettacoli

stasera alla Tv

"Dialogo,, con Natalia

Per chi non segue il "Rischiatutto" sul SECONDO CANALE, una commedia della Ginzburg ed un incontro con Joe Sentieri per il PRIMO

I programmi del Nazionale sono aperti, alle 21, da TRIBUNA SINDACALE che propone stavolta l'abituale incontro-stampa con l'Intersind.

Seguirà, alle 21,30 lo scenoggiato DIALOGO, una vicenda bipolare che ha per interpreti Paola Pitagora e Renzo Montagnani ed è stata diretta da Eros Macchi. Si tratta del terzo testo di Natalia Ginzburg, già trasmesso tempo fa, nel quale l'autrice, secondo una tecnica che predilige, isola un fatto o vi costruisce un'azione.

Il dialogo è quello che avviene tra una moglie e un marito come tanti altri che parlano tra loro delle banalità quotidiane. Ecco che la moglie dice al marito di non amarlo più: anzi da tempo è innamorata di un altro e questi dovrebbe venire tra poco per chiarire la situazione o portarla via con sé. Ma l'uomo non si presenta e manda al proprio posto un cameriere con la preghiera di tenergli il cane perché deve fare un breve viaggio. Nulla dunque è accaduto: soltanto un dialogo tra marito e moglie, ma quelle parole hanno aperto una frattura

Paola Pitagora

Completa i programmi del Nazionale, alle 22,25, PAROLE E MUSICA con Joe Sentieri che torna sul piccolo schermo in un programma tutto suo.

Popolare almeno quanto il telequiz dei nostri giovedì sera, la rubrica di DISEGNI ANIMATI, che apre alle 21,15 i programmi del Secondo, presenta stavolta due filmini: «Ghiavo pescatore» dell'ungherese Miklos Temesi e «Homo sapiens» del romeno Ion Popescu-Gopo.

Alle 21,30 (fiato alle trombe e magari alle commosse per far felice più d'ogni altro Miko Bongiorno che di queste cose si diverte, beato lui, come un ragazzo) RISCHIATUTTO con l'albero di Natale e, chissà, anche ai concorrenti di questa puntata, ovviamente festosa, penultima del '72.

d. g.

oggi sul video

primo canale

17,45: La tv dei ragazzi (Decima musa - Prima visione).
18,45: Sapere (Visita a un museo).
19,15: Turno C.
19,45: Sport - Iva: saliranno i prezzi? - Oggi al Parlamento.
20,30: Telegiornale della sera.
21 —: Tribuna sindacale (Incontro-stampa con l'Intersind).
21,30: Dialogo (originale televisivo di Natalia Ginzburg).
22,25: Parole e musica (Incontro con Joe Sentieri).
23 —: Telegiornale della notte.

secondo canale

21 —: Telegiornale.
21,15: Disegni animati.
21,30: Rischiatutto.
22,45: L'approdo (François Mauriac).

TELEVISIONE SVIZZERA — Ore 17: Telescuola - 18,10: Storie belle - 19,05: Telegiornale - 19,15: Vita e morte di un deserto - 19,50: La droga - 20,20: Telegiornale - 20,40: Il punto - 21,40: Cinetaca (La regle du jeu) - 23,25: Telegiornale.

I programmi di domani

PRIMO CANALE — Ore 9,30: Trasmissioni scolastiche - 12,30: Sapere - 13: Il mondo a tavola - 13,30: Telegiornale - 14: Corso di francese - 15: Trasmissioni scolastiche - 17: Per i più piccini - 17,30: Telegiornale - 17,45: La tv dei ragazzi - 18,30: Giorni d'Europa - 19,15: Sapere - 18,45: Sport - Iva: chi pagherà la nuova imposta - Oggi al Parlamento - 20,30: Telegiornale - 21: Stasera - 22: Omaggio a Gioacchino Rossini - 23: Telegiornale.

SECONDO CANALE — Ore 17: Roma: Corsa Tris di trotto - 21: Telegiornale - 21,15: La miliardaria (di Bernard Shaw).

oggi alla radio

nazionale

Giornale radio: ore 14; 15; 17; 20; 21; 23,10
17,05 Il girasole, programma mosaico
18,55 I tarocchi
19,10 Italia che lavora
19,20 Il gioco delle parti
19,51 Sui nostri mercati
20,20 Andata e ritorno
21,15 Tribuna sindacale: Incontro - stampa con l'Intersind
21,45 La civiltà delle cattedrali
22,15 Musica 7, panorama di vita musicale
22 — Oggi al Parlamento
23,30 Concerto da « I virtuosi di Roma »

secondo

Giornale radio: ore 13,30; 15,30; 18,30; 19,30; 24
19,40 Cararà
17,45 Chiamate Roma 3131
19,55 Quadrifoglio
20,10 Non dimenticar le mie parole, ovvero: chi scrive queste canzoni?
20,50 Supersonic
22,43 Il prigioniero di Zenda.
23,05 Toujours Paris
23,25 Dal V canale della filodiffusione, musica leggera

terzo

Giornale radio: ore 18; 21
18,30 Il sensazionale, rotocalco di varietà
17 — Le opinioni degli altri
17,10 Listino Borsa di Milano
17,20 Fogli d'album
17,35 Appuntamento con Nunzio Rotondo
18,15 Quadrante economico
18,30 Musica leggera
18,45 Pagine sparse, quindicinale di attualità culturale
19,15 Concerto di ogni sera
20 — Edipo Re e Zingari, di Leoncavallo

Teatro ERBA
c.so Moncalieri 241 - 690.467
Da venerdì 22 dicembre
GIPO FARASSINO
in
Bulletta
del periferico che fa
Storia tragicomica
della periferia torinese
di LUIGI DAVI'
Prenotazioni continuate presso la cassa del Teatro - tel. 690.467

CARIGNANO sabato 23
Macario
nel nuovo spettacolo
Lo vedi come sei
Biglietti: v. Roma 49, tel. 544.582

TEATRO STABILE
al Teatro Gobetti
da sabato 23, ore 16
Le fiabe del Basile
con LUCIA POLI
Spettacolo per ragazzi
Pren. v. Rossini 8, tel. 839.342/43

danze arlecchino
Ore 21
elegante trattenimento
DOMENICA e LUNEDI'
Serate prolungate

LIBERTY
DANZE - BORGARETTO
Gara di ballo liscio
con votazione del pubblico
Omaggio donne
24: VEGLIA DI NATALE
26: ore 21
Claudio Villa
Prenotaz. tel. 343.592-656.461

Babbo Natale
AL RISTORANTE
7 COLONNE
con Doni ai bambini presenti al
Gran Pranzo di Natale
e vi ricordiamo
Gran Cenone del 24
Prenotarsi
CASELETTE - Tel. 967.968

SAN GIORGIO
Valentino - Tel. 651.913
24 dicembre ore 21
Cenone e Veglione di Natale
Danze, Cotillons Giochi, Sorprese
I VOCALMEN - Cucina ALBERTINA

25 dicembre ore 12
PRANZO DI NATALE
con eccezionale spettacolo per i piccoli e grandi
I VOCALMEN - Cucina ALBERTINA
al San Giorgio, tel. 651.913

31 dicembre 1972
Veglionissimo 1973
Cenone Danze Cotillons premi Fiocchi artificiali
3 orchestre
I VOCALMEN
e
I CASTELLANI
Canta
ALBERTINA ROSCO
al San Giorgio, tel. 651.913

La DIREZIONE del
CRAZY
CLUB - Nuova gestione
AUGURA BUONE FESTE
e avverte la spettabile clientela che
Sabato 23
riapre il locale completamente rinnovato
Compl. GLI UH!
V. Bernardino Galliari 9
Prenotazioni tel. 651.707

FARO
v. S. Massimo 1 ang. via Po
Centro storico di Torino
Festivi ore 16: Per voi giovani
Prefestivi e festivi ore 21
Domenica: Veglia di Natale
Lunedì: Serata prolungata
seguono con il
BALLO LISCIO
Direzione M° GLAUCO SAMPAOLI
Orchestra 3 TAGLIATI FUORI

COLONNINE
DANZE BEINASCO 346377
BALLO LISCIO
Domenica ore 16: lisci
Ore 21 VEGLIONISSIMO

MAGO
CALUSO
di PIERO CROSIO
Prenotaz. tel. 989.149 - 989.449
Veglionissimo
gran galà di Capodanno
NADA
con il suo complesso RAI-TV
LA FORMULA 3
I PRIMAVERA BOYS

Hostaria IL PURGATORIO
via Belfiore 2 - tel. 658.300
Specialità della chef Germana
Le pappardelle a nostro modo
e Granino al sale
Chiusura settimanale MERCOLEDI'

RISTORANTE
IL BUCO
V. Lamberisco 4, Torino
AVVERTE la Spett. clientela del nuovo numero tel. 442.210

DISCOTECA
Prenotaz. Veglia
NATALE e
CENONE
Tel. 882.809
V. Rossini 14

DJ Parc
Incontro-scontro di ballo
JUVENTUS-TORINO
Domenica 24
VEGLIONE DI NATALE

SCORPION
Sta in arrivo dal 23
M'BAMINA

LIDO W2
Per le feste natalizie
VOCI BLU

PRINCIPE
Ore 21 BALLO LISCIO
Danze tutte allietate
Domenica 24
VEGLIONE di Natale

Ristorante CAMBIO
Allieta alla tua
affezionata Clientela
BUONE FESTE
Per Capodanno CENONE
tel. 546.690

FORTINO
Stupitevi ancora
LA CORRIDA
Contenti allo stesso prezzo

BELLE ARTI
Prenotarsi in tempo al 682.507
Domenica 24 ore 21.30-3
Veglionissimo di Natale
Stasera Gara ballo liscio

NIGHT CLUB
LA SPELONCA
ATTRAZIONI ore 22-4
Prenotazioni per le notti di
NATALE e SAN SILVESTRO
C. Gilulio Cesare 25, tel. 237.873

WESTEND
Tel. 890.026 prenotazioni
Domenica 24
VEGLIONISSIMO
con PATRICK SAMSON

danze castellino
Ore 21
elegante trattenimento
Domenica
Maxi Veglia
di Natale

club 84
Ore 21 tutto
BALLO LISCIO
Domenica
Super Veglia
di Natale

SWING Club
V. Bosco 15, tel. 553.792
Questa sera ore 22
piccolo cabaret con
FAUSTO AMODEI

'l Bögianen
Questa sera
COCHI e RENATO
Prenot. tel. 725.090 - 337.741

Nuovo Teatro ALCIONE
Da sabato 23 dicembre
Giacomo Rondinella
in un grande
variety show musicale
Scenette comicissime
Attrazioni di fama mondiale
e tanta bella musica

L'unico tra i film natalizi, prescelto per le anteprime della critica ed accolto con un successo di tre proporzioni... Perciò quanti diventeranno questa volta i 60.000 torinesi che applaudirono «Il dittatore dello Stato libero di Bananas»?

Oggi Nuovo Romano e Gioiello
LA PIU' CLAMOROSA ESPLOSIONE COMICA DEGLI ULTIMI 20 ANNI!
Politica, Tv, Mafia, Padrini, Psicanalisi, FBI, Sesso... ce n'è per tutti!

WOODY ALLEN
in
PRENDI i SOLDI E SCAPPA
con JANET MARGOLIN
MARCEL HILLAIRE - JACKIE HYDE - LONNY CHAPMAN
REGIA DI
WOODY ALLEN
PRODOTTO DA CHARLES H. JOFFE | PRIMA VISIONE ABC-AMBASSADOR FILM Inc. | DISTRIBUZIONE FILM CONTACT ORGANIZATION
Vedi manifesti

Non vietato e anzi vivamente raccomandato a tutti!

Brevi note biografiche su un criminale:
Studiò recitazione al Circolo per Casalinghe Inquiete, e cantò al Magazzino delle Corde Vocali...
Respinto dalla marina perché, ad una prova di test psicologici, interpretò una macchia d'inchiostro come 2 elefanti che violentano una zanzara...
Boicottò come attore di prosa dopo aver fatto la parte del topo in Amleto, e del vantaglio di Lady Windermere nell'omonima commedia...
Scelse la strada irsprotugli dai suoi stessi cromosomi: IL CRIMINALE!
Quanto a Louise, la sua compagna, è figlia adottiva di un'ottima famiglia. Il padre, militare di professione, fu catapultato dopo 30 anni di carriera al grado di caporalmaggiore, e la madre, alcoolizzata, aveva frequenti conversazioni con Dio sulla Religione e sull'Arredamento...

ARRIVA IL MAGO DELLA RISATA!
Oggi all'ASTOR Eccezionale

Orario spettacoli: 14,20 - 16,20 - 18,25 - 20,25 - 22,30

MASSIMO
Due ore in allegria!

Al cinema in compagnia divertirsi è stare insieme

Per tutti il più bel regalo di Natale
oggi al CENTRALE d'essai
Tutti lo hanno letto
Nessuno può fare a meno di vederlo!

Orario spettacoli: 10,15 - 12,40 - 15 - 17,30 - 20 - 22,30

ATTENZIONE: ai bambini che interverranno a partire dallo spettacolo delle ore 15, verrà dato in omaggio, fino ad esaurimento, un elegante volume de «Le avventure di Pinocchio».

il film del giorno — *Professione assassino*

Spara Napoli

PROFESSIONE ASSASSINO («The mechanic») di Michael Winner, con Charles Bronson, Jan-Michael Vincent, Jill Ireland - Drammatico, americano a colori (Cinema Vittoria).

TRAMA — Art Bishop è un *killer* professionista, esecutore a regola d'arte di omicidi che gli vengono commissionati. Lo si direbbe un gelido e distaccato criminale; invece è un nevrotico al quale è indispensabile un assistente perché gli incarichi affidatigli giungano a buon fine. L'assistente è un giovane, figlio d'un amico che Bishop dovette in anni lontani spietatamente eliminare. Questo giovane è un doppiogiochista, il che lascia intendere l'imprevedibile epilogo della vicenda.

GIUDIZIO — Diretto da un regista altre volte più stimolante — al tratto di Michael Winner del quale si è visto mesi addietro *Improvvisamente un uomo nella notte* da Henry James, con Marlon Brando — il film odierno è un prodotto commerciale di buon richiamo, soprattutto per il nome dell'attore protagonista, confezionato con svelto mestiere, non privo di efficaci scene ambientate a Napoli e sulla costiera amalfitana, ma nel complesso un po' tirato via soprattutto nella repentina conclusione.

a. vald.

in prima

LA PIU' BELLA SERATA DELLA MIA VITA (in prima all'Astor) — Da un racconto di Dürrenmatt, la storia d'un uomo che in un solitario castello incontra quattro vecchi magistrati incaricati di giudicarlo. E' un gioco, ma l'uomo ha sulla coscienza la morte d'una persona, per cui egli è condannato alla pena capitale. Nella notte, quest'irreale sentenza diventa un incubo per lui. Regista Ettore Scola; interpreti Alberto Sordi, Pierre Brasseur nella sua ultima interpretazione, Michel Simon, Charles Vanel, Claude Dauphin, Janet Agren.

PRENDI I SOLDI E SCAPPA (in prima al Romano e Giotello) — Il protagonista di «Bananas», Woody Allen, ritorna in una movimentata farsa narrante le vicende tragicomiche d'un giovane aspirante criminale che fallisce in continuazione i suoi colpi, mandando così a monte l'occasione di diventare uno dei 10 «nemici pubblici» dell'America. Con Woody Allen, protagonista, soggettista e regista, una graziosissima Janet Margolin.

LE AVVENTURE DI PINOCCHIO (in prima al Centrale) — Otto mesi dopo la trasmissione televisiva in 5 puntate, il film di Luigi Comencini, condensato dallo stesso regista in un lungometraggio cinematografico della durata di 2 ore e un quarto, viene presentato come gradevole strenna natalizia per ragazzi e adulti. La riduzione ha il merito di dare più giuste dimensioni narrative a una vicenda eccessivamente diluita in tv.

gallerie e musei

ASSOCIAZIONE PIEMONTESE GALLERIE ARTE MODERNA

ACCADEMIA: Raul Gioia.
ARTE CENTRO QUAGLINO: Sala inaugurale D'Accardi. Sala minima: Forme e volumi.
Galerie verde: «Un uomo per Natale».
BERMAN (v. Archivescovado 9/B, tel. 537.430) disegni di Antonio Fumeni e pitture e sculture 600 prima 900.
DANTE2CA: Claudio Welsbach pittura.
FLORIANA - Galleria d'arte - Fossano (tel. (0172) 60.961 personale Pietro Martine.
GALLERIA BAVICO (Gall. Subalpina 30), personale di Renato Bais.
GALLERIA PEOPLE: Toys by Artists.
GISELI (p. Solferino 2, t. 534.473): personale di Sergio Scarl. Ore: 10-13; 16-20.
IL FAUNO: Mostri contemporanei.
I PORTICI (v. P. Micca 10, t. 533.138): Natale 1972: dipinti, pastelli, acquerelli.
LA BUSSOLA (v. Po 9): Lam e Matta, dipinti e opere grafiche. Ore: 10-13; 16-20; fest. 11-13.
LA LANTERNA (Moncal., t. 641.284): premio Nazionale pittori contemporanei.
LA PARISINA: Renzo Vespignani.
LA TAVOLOZZA: attualità surrealistica.
LINEA CENTRO ARTE - Cuneo: pers. di Mersone (tel. 0171-68.940).
MARTANO (v. C. Battisti 5): La pittura cinese antica.
TABLEAU (Pamba 17): Donatella Mirelo.
VIOTTI (v. Viotti 8 c): personale di Francesco Melchi.

GALLERIA D'ARTE MODERNA: dalle 9 alle 20.
BIBLIOTECHE CIVICHE: aperte.
MUSEO NAZIONALE DEL CINEMA (Palazzo Chiablese): alle 16,30 e 21,15 Pers. di M. Kahan «Sulla terrazza», P. Newman, J. Woodward (Bl. Emili 1960, col. Into. 150. Vist. 16).

concerti

La 9ª di Mahler

Questa sera all'Auditorium il direttore Bruno Maderna (in sostituzione del m° Piero Bellugi, improvvisamente indisposto) presenta la «Nona sinfonia» di Mahler.

In questi ultimi tempi si sono notevolmente intensificate le esecuzioni delle musiche di Mahler (poco diffusa durante la vita di lui e poco apprezzato dai suoi contemporanei): a queste esecuzioni hanno consentito una più precisa valutazione sia dei pregi, sia delle limitazioni di esso. La parte migliore della produzione mahleriana sono le liriche con accompagnamento orchestrale, efficacemente espressivo nella loro spontaneità, semplicità e sincerità; mentre meno contrasta, in generale, appaiono le poderose sinfonie.

La «Nona sinfonia» fu l'ultima completa da Mahler, il quale, dopo l'«Ottava» (detta «dei mille» per l'enorme apparato orchestrale e corale richiesto alla sua prima esecuzione) e nella considerazione che il numero nove aveva segnato la fine dell'attività sinfonica di Beethoven, Bruckner e Dvorak, dominato da un timore superstizioso, aveva pensato di denominare Sinfonia n. 9 il ciclo liederistico su testi cinesi «Il canto della terra»; tuttavia ciò non impedì che Mahler morisse poco dopo aver compiuto la presente sinfonia (1911), a cui gli editori conferirono poi l'attuale numero di successione.

In questo «Nona» il pensiero della morte (che tanto preoccupava il musicista) domina sovrano; è vero che in essa i mezzi strumentali risultano alquanto ridotti, ma la durata complessiva è ancora di un'ora e un quarto; l'elaborazione contrappuntistica è per lo più assai densa e armonicamente così ardita, che alcuni considerano Mahler come un precursore del moderno linguaggio. Anche la struttura è innovatrice: in essa sono lenti il primo e l'ultimo tempo, e mossi i due centrali. «L'Andante comodo» iniziale riproduce i contrasti tra la vita e la morte, tra le ombre delle disillusioni e la luce della speranza; il secondo tempo è un popolaresco Ländler, dove affiorano anche elementi grotteschi e «mefistofelici» non rari negli «scherzi» mahleriani; il «Rondò-Burlesco» è ricco di trovate contrappuntistiche e strumentali, ma non privo di uno spettrale humour; un soffio di vera poesia anima invece l'«Adagio» finale, dove i sussulti e le angosce dell'anima si placano in un'elevata e catartica atmosfera di rassegnazione e di fiducia.

L. c.

Eccezionale appuntamento per gli amanti del «giallo»

OGGI al cinema METROPOL

Dopo il clamoroso successo di «La morte cammina con i tacchi alti», la CINERIZ propone il nuovo, attesissimo thrilling

Per ogni vittima una crudele carezza di sangue prima di morire...

SI CONSIGLIA DI VEDERE IL FILM DALL'INIZIO
Orario spettacoli: 14,30 - 16,15 - 18,20 - 20,15 - 22,30
Vietato minori di 14 anni

Domani al CORSO
IN ANTEPRIMA NAZIONALE
...CHI VUOLE ESSER LIETO SIA...
...QUANT'E' BELLA GIOVINEZZA...
DA 500 ANNI QUESTA COMMEDIA
DIVERTE
LE PLATEE DI TUTTO IL MONDO

L'IMPORTAZIONE - TORREFAZIONE

PERA

DI BENITO PERA - ALESSANDRIA
VIA DEI PERA 1 - TELEFONO 31.333

alla quale sulla base di un referendum è stato conferito il premio « VITTORIA DELLA QUALITA' E DELLA CORTESIA PIEMONTE 1972 » RINGRAZIA l'affezionata clientela e tutti coloro che con la loro preferenza hanno contribuito all'aggiudicazione dell'ambito riconoscimento.

IL SUCCESSO OTTENUTO SI BASA ESSENZIALMENTE SUI SEGUENTI FATTORI:

QUALITA' ECCEZIONALE DEL PRODOTTO ottenuta grazie ad un sistema di tostatura unico al mondo, basato sull'impiego di raggi infrarossi, ultravioletti e micro-onde, vincolato da segreto industriale.

AROMA DI INEGUAGLIABILE INTENSITA' E FINEZZA, ov ch'esso risultato del suddetto procedimento di tostatura, mediante il quale si evita l'attraversamento del caffè da parte dei gas combusti (di nafta, gasolio, carbone ecc.), che si verifica invece nei sistemi tradizionali.

LA COSTANZA QUALITATIVA GARANTITA soprattutto dalle miscele per BAR e delle pregiatissime qualità per FAMIGLIA, a fianco delle quali è di imminente lancio UNA NUOVA LATTINA DA 300 GRAMMI ESCLUSIVAMENTE IN GRANI che raccoglierà i migliori risultati qualitativi di una lunga esperienza.

GIUSTO PREZZO che rispecchia puntualmente la reale qualità del prodotto, non gonfiato da sproporzionate pubblicità o superflui costi organizzativi ed accessori.

IMPOSTAZIONE COMMERCIALE basata sulla massima serietà e correttezza.

PER LA CONTINUA ESPANSIONE DELLE ZONE DI VENDITA, SI CERCANO AGENTI REFERENZIATI DELLA MASSIMA STIMA E SERIETA'.

I REGALI PIÙ BELLI

TORINO — VIA ROMA 33

PER RITIRO COMMERCIO
L'ARGENTERIA - OREFICERIA

BERSANO

Via Lagrange 24
Tel. 535.943 - TORINO

effettua la svendita straordinaria di tutti gli articoli

CEDESI ARREDAMENTO E CASSAFORTE

E' l'anno del regalo utile
il BABY CLUB

centro abbigliamento bambini

fornisce tutto da 0 a 10 anni
Via Nizza 43 - Torino
OMAGGIO A TUTTI I BAMBINI

Constellation

Capolavoro dell'amore per la perfezione

Electroquartz
Constellation a quarzo.
8192 frequenze al secondo, impermeabile, calendario. Cassa, quadrante e bracciale d'oro 18 K.t. L. 1.000.000
Cassa e bracciale d'acciaio inoss. L. 300.000

Fagnola: Premio qualità e cortesia 1972

da Fagnola

Orologeria, gioielleria, argenteria
V. Garibaldi, 33 - Torino - Tel. 534236

ANNUNCI ECONOMICI

7 Offerte lavoro e impiego

(Continua da pag. 6)

IMPIEGATE verificano pratiche paghe e amministrazione personale assumiamo, anche a mezza giornata. Telefonare 9-13 al 555.405.

IMPIEGATI contabili in aziende ricercano esperti fra: Specializzazioni seguendo nostro corso di aggiornamento professionale nuova impostaz. Telefonare 537.807 - 537.275, Via Santa Teresa 12.

IMPORTANTE industria elettromeccanica zona Stazione di Carmagnola cerca per ufficio vendite signorina con esperienza almeno triennale. Si richiede conoscenza lingua inglese. Telefonare 971.122.

IMPORTANTE industria meccanica zona Stazione di Carmagnola cerca per ufficio tecnico progettazione capotecnico meccanico esperto costruzioni speciali per macchine utensili. Telefonare 971.122.

INDUSTRIA cerca giovane diplomato perito meccanico massima serietà per ufficio commerciale attitudini relative clienti disposto viaggi estero. Scrivere dettagliando curriculum a: «Publikompass 1037 — 10100 Torino».

INDUSTRIA zona Mirafiori assume impiegato referenziato libera subito. Telefonare 650.827.

MAGAZZINIERE pratico mole abrasive con macchine tracciatrice cerca importante società. Scrivere: «Publikompass 1073 — 10100 Torino».

MAGLIFICIO assume magazziniere meccanico contabile magliaria, ricamo, stiramento lavora. Inoltre penetranti se non veramente capaci. Corso Belgio 36.

MAGLIFICIO assume impiegata mobilità mezzo contabilità generale, Corso Belgio 36.

PRATICA contabile amministrativa persona anche signora libera subito corsi. Telefono 348.083 - 504.131.

PROGETTISTI meccanici veramente qualificati settore tubolmatteni importante industria zona Grugliasco assume eventualmente per nuovo reparto. Scrivere «Publikompass 162 — 10100 Torino».

RAGIONIERA esperienza contabile almeno quinquennale massima serietà ufficio piccola azienda produzione. Telefonare 273.182.

SEGRETARIA stenodattilografia veramente capace cercasi. Telefonare 748.220.

SOCIETA' Sicla, via Pedrotta 9, Regina Margherita, assume esperto contabile previo contabilità clienti a Sicula e accertazione. Presentarsi ore 18-20.

STABILIMENTO metalmeccanico Collegno cerca giovane programmatrice contabile esperienza almeno triennale nel ramo preferenza stesso stabile. Indicare pure occupati presso a: «Publikompass 8030 — 10100 Torino».

STENODATTILO pratica lavori ufficio corso Vercelli, corso Chianino Sella 109, telefono 840.233.

UFFICIO esportazioni industria zona San Mauro cerca ragazza secondo impiego pratica fatturazione et spedizioni in grado di corrispondere in inglese eventualmente francese; preparsi dettagliare curriculum e pretese. Scrivere: «Publikompass 7865 — 10100 Torino».

tecnici

SOCIETA' distribuzione prodotti tecnici cerca impiegato tecnico diplomato o livello universitario preferibilmente con esperienza nel ramo metalmeccanico ma anche prima impiego, buona conoscenza inglese, età 20-30. Scrivere: «Publikompass 5185 — 10100 Torino».

8 Piazzisti, rappresentanti

DITTA parabenzolibri cerca piazzista attivo iniziativa se possibile introdotto. Scrivere: «Publikompass 8009 — 10100 Torino».

GRUPPO aziende fornitori arredamento completo macchine ufficio cerca vari negozi particolari personale polestro inizio bellezza enti vari cerca immobiliamento rappresentanti introdotti Torino provincia ed Piemonte residenti zona. Scrivere: «Publikompass 8032 — 10100 Torino».

OFFRESI rappresentato lungo esperienza settore alimentare. Telefonare 969.191.

PROFUMI cercasi francesi commerci prodotti di bellezza ditta esclusivista estende in ogni punto delle provincia Cuneo importa signorine per propaganda e vendita, ottimo guadagno. Scrivere: Mannyle, via XXIV maggio 45, Lavagnamassaioco, provincia Cuneo, cap 12030.

SALUMIFICIO importante nazionale ricerca venditori per Torino e provincia. E' gradita provenienza dal settore alimentari e conoscenza dei settori alimentari. Telefonare 775.124.

10 Prestazioni professionali, consulenze

DATTILOGRAFA cerca lavoro dattilografico al proprio domicilio. Telefonare ore pasti. 795.706.

ESPERTO amministrazione, contabilità, corrispondenza, assume lavori propria dattilografia per piccole medie aziende commercianti artigiani. Telefonare 321.797.

GEOMETRA esegue compiti tecnici preventivi contabilità lavori edili amministrazioni. Telefonare 483.954.

IVA per piccole aziende e commercianti esperta iva studia tempo libero azienda registri obbligatori, Telefonare per pasti 503.043.

RAGIONIERE lunga esperienza fiscale, contabilità generale, paghe contributi, offre consulenza impianto tenuta contabilità, ore piccole aziende, particolari commerciali. Telefonare 727.106.

Si eseguono accurati lavori di dattilografia. Telefonare 794.940.

STUDIO organizzazione per contabilità e compilazione denunce iva offre propri servizi a piccole medie aziende commerciali artigiane industriali. Per informazioni dettagliate telefonare 316.464.

TECNICO accetterebbe montaggi apparecchiature elettroniche. Telefonare 307.158.

UFFICIO commerciale Grigo via Fibrocito 16, Rivoli, accetta incarichi per rappresentanti enti mutui personali e rappresentanze (pubblicità).

11 Personale domestico, portinai, baby sitter

offerte

ABILE tuttofare fisso coniugi referenziati, stipendio. Telefono 750.413, Torino.

BAMBINAIA referenziata disposta trasferirsi in villa vicinanze Torino cercasi per bambini nove anni 3-4. Telefonare dalle 9-12 e dalle 15-19 al numero 935.595.

CERCASI coppia per portineria zona centro. Scrivere: «Publikompass 8041 — 10100 Torino».

PORTINERIA offresi coniugi referenziati. Telefonare 780.958.

SOLO marito cercasi serio, referenze controllabili, per custodia bimbo zona periferia comodità pullman Devanto. Telefonare 491.598.

SOLO titolare bar ristorante fuori Torino cerca cameriere fisso serio/orientale 25-40 anni pratica cucina. Telefonare 909.208.

13 Autonoleggi e trasporti

NOLEGGI Autoginnica incidione senza custodia di veicoli 500-127, infilo e sfilo da lire 1000 compresi 30 km gli successivi max richiesti limiti di più o anzianità patente. Telefonare 887.314.

15 Auto acquisto e vendita

A.A.L.A. AUTOFRANCIA corso Francia 341. Occasioni mai viste vastissimo assortimento Fiat Lancia Alfa Autobianchi da 350 mila a 980 mila. Piccolissimi anticipi permuta usati buoni; benzina (fino al 5 gennaio liberto festivi).

A.A.A.A. DATE la precedenza a Lancia vari qualsiasi vettura Vui stanno cercando la licenza nella più grande e importante esposizione. Alleanzioni con garanzia 6 mesi, filiale valenzana. Società Immobiliare automobili Torino, corso Principe Oddone 68, centralino Tel. 872.047 (anche giornate festive).

A.A.A.A. NUOVI modelli Fiat 126, 127, 128, 124, 132 prove prenotazioni consegne soltanto presso la Concessionaria permuta. Autofrancia corso Francia 341.

A.A. ATTENZIONE, vendiamo senza anticipo senza privilegio interessi, 5% 36 mesi, tutti i tipi disponibili, nuove usate garantite. Commissionaria corso Siracusa 33, angolo Monfalcone 141. Telefonare 393.121.

A.A. AUTOBENGASI via Genova 261 (angolo via Corradini) vasto assortimento usato e nuovo, pronta consegna, rateizzazioni senza anticipo. Aperto festivi.

A.A. FIAT autorizzazioni piazza Castelvecchio 109. Vasto assortimento usati Fiat, Lancia, Alfa. Alcuni antichi, lunghe rateazioni. Visitateci.

A.A. FIERA dell'automobile corso Stra-dale 33 angolo Monfalcone 141, telefono 393.121, ieri come oggi sempre numerosissime occasioni qual vero marca garantite vendiamo pagamento come volete. Serietà aperto.

A.A. RISPARMIERETE tempo e avrete sicurezza nell'acquisto recandovi subito da Autopadanasi. Troverete la vettura che stavi cercando. Le più belle marche, ai migliori prezzi. Vi troverete vendute con garanzia 6 mesi. Autopadanasi, corso Grosseto 79. Telefonare 203.392 - 215.843 (visione corso Vercelli anche giornate festive).

A privato vende Giulia 1600 L anni 7. Telefonare 287.774.

ACQUISTIAMO pagando massimo 500, 850, 112, Mini 127, 128, 124, Fulvia coupé berlina. Via Stellone 81. Telefono 858.001.

ACQUISTIAMO subito autovetture garagio massimo contanti. Autodecisioni posso Grosseto 55 (vicino corso Vercelli) anche giornate festive.

ANTE tre disponiamo pronta consegna Simca 1000 GLS, Spaziali, 1501, Chrysler Matra, Corso Peschiera 343, telefono 780.438 corso Racconigi 5, telefono 759.893.

ARCIOCCASIONISSIME le più belle automobili giornaliere provvisorie. Corso Siracusa 33, via Montebianco 141.

AUTOCARRI

furgoni e pulmini Diesel da 10 a 25 qli nuovi compresa cambi rateazioni. Rubino, corso Unione Sovietica 187, telefonare 524.347.

AUTOMODERNO

nuove 126, 127, 128, Fiat Panorama, Mini, 112 e 1 furgoncini, grande esposizione auto d'occasione rateizzate, anche senza anticipo, aperto festivi. Nuova concessionaria corso Palermo angolo corso Toscana.

AUTOROCCABONE

corso Sylvestre 61, piazza Peroni, telefono 749.212, consegne rapidissime 128, 124 berlina, Franchi Lombardi, limousine, Audi, Nsu, usato 2000 Alfa, 1.00 hunter, Polvia coupé, 125, 134 S, 124 Sport, 128 familiare, Prinz 1, Mini 238 furgone, pomfonetto. Aperto festivi.

AZIENDA alimentare privatamente vende o permuta Bmw 1600 e 2128 Fiat. Telefonare 681.133.

CITROEN Ami 8 break 1971 privato vende ottimo stato, telefono 644.087 ore ufficio.

CITROEN D luxe fine 1970 bellissima privato vende fino 3 milioni 100 mila contanti. Telefonare 938.157 ore ufficio.

CITROEN

D Super 71, D Special, Dyane 4-6 con, Giulia, Bmw 1600-2002 metallizzata, 1750 Rally 71, Alfa Lusso 1300, Alfa 1750 berlina, tetto Polvia, Volkswagen e varie altre occasioni. Autoparco, corso Mancalieri 11.

COMPERA signorile vettura dipendenti, tutti i tipi di vetro pagando massimo contanti. Autoagenzia corso Trapani 30.

COMPERIAMO autovetture volete rateizzare il massimo? Liberiamo corso Principe Oddone 68 (anche giornate festivi).

COMPERO urgente vetture dipendenti tutti i tipi di autovetture pagando massimo contanti, Autoscalese, via Mezza 30.

CORSO Principe Oddone 68, Società Lincarnato, Frenkosa nota indirizzo garanzia 6 mesi.

CORSO Principe Oddone 68, Società Lincarnato, il più vasto assortimento di vetture di tutte le marche. Alienazione garanzia 6 mesi anche distanze festivi.

CORSO Principe Oddone 68, Società Lincarnato, Vende le più belle macchine d'occasione garanzia 6 mesi (anche festivi).

DIFENDENTE vende contanti 128 rally rossi 5 vasi lunetta termico alloccatore. Telefonare 616.360.

DISPONSAMO

alle migliori condizioni Fiat 500 serie speciali, 850, 127, 128 familiare, 124 berlina e coupé, 125 speciali, Alfa Romeo tutti i tipi oltre ad ottimo Simca 1100 GLS 1301, 1501. Autocentro, corso Siracusa 40.

FAMIGLIARE Opel Kadett, 1700, 1900 speciali, 850, 850 speciali, 850 coupé, 500, 500 giardiniera, Prinz 4, Simca 1000, Taunus 1250, Anglia, Opel Rekord, Rekord coupé, Rekord familiare, Opel Olympia, Opel Kadett, Kadett coupé, Opel Admiral automatic, Opel Monza, via Cigna 3.

FIAT 128 blu 4 porte del 70 vendesi anche rateizzando. Telefonare 328.432.

FIAT 128 Rally '71 unico proprietario bianco unico vendo privato Cigna, via Cimarosa 9, telefono 441.437 - 441.458.

FULVIA coupé '67 - '69 - '70 vendesi perfette, Lancia, corso Regina Margherita 272.

FULVIA coupé 1.3 S seconda serie 8 mesi autorizzazione come nuova vendo privato da luce vuole Osari, via Cimarosa 9, telefono 441.437.

GIULIA Super ultimo condizioni privato vende a privato anche dilazionando. Telefonare 361.472.

INVITO della Lincarnato, concessionaria Stoca, corso Principe Oddone 68, a provare la Simca 1000 e la 1301 lire 419 mila rateizzando versando solo lire 229 mila (consegne rateizzate anche giornate festivi).

JUNIOR Alfa 1970 seminuovo vendesi Lancia, corso Regina Margherita 272.

KADETT Kadett Kadett 300-300-400 mila lire ultime condizioni con garanzia motore vendiamo facilitando pagamento Sole Opel corso G. Cesare 282, corso Orbassano 246.

LANCIA concessionaria Lancia vendita assistenza ricambi e servizio vetture Autonovo Isola corso Regina Margherita 272. Telefono 758.830 - 745.435.

MONTICONE, piazza Adriano 1, telefono 383.773 Concessionario Volkswagen, Porsche, Audi. Occasioni 911 T, E-S Targa 914/6 Ghibli 4900, Jaguar XJ6, Triumph TR5, 1750 Berlina GS assortimento Minì, 900.

MONZEGLIO Concessionario Alfa Romeo, via Cibrario 11, corso Da Cesari 38 Telefono 340.868. Giulia 1300 TI, 1969 Super, 1300 GT junior, Diesel 1600, 1750 berlina, 1750 GTV e Duetto, 2000 berlina, 2000 gtv, Volkswagen 1200, Porsche 912, Audi, Citroen DS 21 ed altre occasioni.

OCCASIONISSIMA vendo ottima Giulia super gas Bedini 290 mila. Telefonare 01/40.381.

PRIVATO vende 500 F gianBianca '68 270 mila, 850 '68 410 mila, accessori bellissime. Telefonare 360.821 ore pasti.

PRIVATO vende Fulvia 1300 aprile 1970 come nuova TO 040300 unico proprietario. Telefonare 597.047 - 598.419.

PRIVATO vende 128 Rally rosso settembre 71 tirso. Telefonare 512.500 ore ufficio.

PRIVATO vende Fiat 124 berlina '69 ottimo stato pagamento contanti. Telefonare 347.055.

PRIVATO vende a privato Alfa Romeo 1750 grigio metallizzato come nuova. Telefonare 307.405.

RENAULT concessionaria Gruppo Marsillo corso Dante 44, telefono 694.714. Occasioni tutte marche garanzia 6 mesi rate 40 mesi senza anticipo.

RENAULT nuova agenzia vendita. Rateazioni fino 40 mesi senza cambiali senza ipoteca. Auto 5000 corso Trapani 14, telefono 618.822.

SACAUTO concessionaria Fiat Nova 128, 125, 124, 1400-1600 coupé berlina e familiare, 128, 127, Simca 1000 e 1100, Campagnole. Tutti tipi di vetture e veicoli industriali leggeri. Consegna immediata del nuovo. Corso Racconigi 141, telefono 332.727.

SEMESTRALI

500, 127, 112, 128, Rally, coupé, 124, Fulvia coupé. Garanzia permute rateazioni. Scotta, corso Duca degli Abruzzi 6 bis.

SOCEA S.p.A.

Concessionaria Alfa Romeo corso Siracusa 40, telefono 356.617, disponi per prove e dimostrazioni Alfa Sud, 1.3 Super, Alfetta, 2000 berlina e coupé, Giulietta.

SPIDER fiammanti «S» rossa ben tenuta, hardtop, accessori, privato vende 1969 mila chilometri. Telefonare 956.515.

UN posto ed un'organizzazione nuova per l'acquisto dalla Vostra autoscuola assortimento di tutte le marche garanzia, rateazioni permute. Sole Opel, corso Orbassano 248, uscite ore 301.608.

VENDESI privato 500 L 2 anni, ottimo stato, telefonare 790.727.

VENDIAMO rateando selezionate 500, 850, Mini, 112, 127, 128, 124, l'invidiabile coupé, berlina. Via Bellezia 84, Telefonare 658.001.

VENDO Fiat 500 gialla condizioni. Telefonare ore ufficio. Telefono 651.964.

VENDO Simca 1000 GLS verde Natale 69 ottima. Telefonare 816.216 - 894.293.

VENDO Fiat 500 gialla condizioni. Telefonare ore ufficio. Telefono 651.964.

VENDO subito Fiat 124 berlina 3 anni 8 mesi 4700 km. Telefonare 261.617.

VENDO 128 blu 4 porte ott mot. Telefonare ore pasti, 208.750.

VENDO 850 berlina Fulvia GTE. Telefonare 321.581.

UNICO proprietario vende a privato GT Junior 1300 giugno 1970 perfette condizioni. Telefonare 341.231 ore ufficio.

UNICO proprietario vende 500 L modello 1969 pochi km gialla unico come nuova 285 mila. Telefono 765.811.

VENDO bellissima Giulia Super rossa completa con climatizzatore. Telefonare 518.679.

125 S 1971 vendesi Lancer, corso Regina Margherita 272.

127 consegna 10 giorni contanti 200 mila più tenuto, omaggio autofallo o assicurazione. Corso Torona 33.

127 coupé 5 posti pronta consegna rateizzo a 30 mesi Concessionaria corso Tolmezzo 31, Torino.

500F 235 mila '67 bellissima qualunque prova affidabilissima vendo occasione. Telefono 340.235.

2000 Lancia 4 marce perfetta vendesi Lancer, corso Regina Margherita 272.

17 Accessori auto, moto, cicli

MOTOCICLISTI da Bergamello troverete il vostro abbigliamento completo e gli accessori. Via Cavarenna 2, Pianezza, telefono 542.358.

18 Case e alloggi, acquisto

ACQUISTA a contanti alloggio in Torino appartamento immediato. Telefonare 341.615.

ACQUISTA alloggio da privato con risanamento in contanti. Telefonare 889.049.

ACQUISTA appartamenti, ville, cascine datori servizi a Torino e cintura. Pagamento per contanti. Telefonare 500.474.

ACQUISTASI alloggio recente 1-2 camere ripetto servizi zona semicentrale libero. Telefonare 339.888.

ACQUISTASI da privato alloggio libero in Torino o Michelino pagamento contanti. Telefonare 681.137.

ACQUISTO in Torino o cintorno alloggio piano terra 3 camere servizi terrazzo libero o prossimo libero. Telefonare (011) 654.124 ore pasti.

CASETTA di campagna acquisto contanti ceto clienti. Telefono 560.634.

PRIVATO acquisterebbe alloggio in civile o villa zona Torino sud. Telefonare 700.668 ore pasti.

19 Case e alloggi, vendita

A. APPARTAMENTI palanchino con 3 o 5 camere tinello e cucina servizi completi o doppi vendo direttamente impresa via Filadelfia 31. Mattino e pomeriggio. Visite pomeriggio.

A. VIA Belfiore vendesi libero alloggio signorile 6 camere servizi 3° milioni. Telefonare 590.589.

A Pino vendesi alloggio salone 3 camere cucina doppi servizi giardino, Matteo. Telefonare 590.589.

A vostra disposizione per vendere o acquistare vostri alloggi villini con Tiboglia, Lisay, via Medici 66, telefono 773.509.

ADIACENTE corso Agnelli via Filadelfia libero signorile 3 camere cucina bi-servizi 18 milioni 100 mila dieno mutuo. Ulip, 599.598.

ADIACENTE piazza Bengasi, conveniente-simo, 3 camere tinello cucinino completo 1961 ascensore riscaldamento, minimo contanti 1 milione 500 mila mutuo 3 milioni 400 mila. Unicoproc.

ADIACENTE Università degli Studi 3 camere cucina servizi libero 1 milione 300 mila rateizzati 7 milioni 940 mila. L'inevitabile 503.960.

ADIACENTE via Cigna occasionissima appartamento ottimo camere tinello cucinino libero 3 milioni 200 mila. Condizioni 533.522.

(Continua a pag. 12)

EUROSCHOOL

ISTITUTO PER LA PROGRAMMAZIONE ELETTRONICA
CERCA ELEMENTI AMBOSESSI DA ADDESTRARE PER LA PROGRAMMAZIONE E LA PERFORAZIONE ELETTRONICA

Ottime possibilità inserimento

TELEFONARE 513.245

SEI MESI DI GARANZIA - PERMUTE - RATEAZIONI - CONSEGNE IMMEDIATE

auto di 6 mesi

SCOFIT

TORINO
Corso Duca degli Abruzzi, 5 bis
Telefono 541.500
INTERPELLATECI

AUGURI DI BUONE FESTE

AUMENTA L'IVA!
No!! Noi ribassiamo

OFFERTA FINE ANNO 1972
OSSERVATE - CONFRONTATE I PREZZI
E' UN'OCCASIONE DA NON PERDERE

PELLICCE:	
Visone americano, maschio, a trasp.	L. 760.000
Persiano SWA, modello francese	L. 395.000
Lapin petit-gris	L. 99.000
Gatto orientale ad inserti	L. 89.000
CONFEZIONI:	
Cappotto uomo	L. 19.500
Calzoni modello francese unisex	L. 4.500
Cappotto donna pura lana	L. 22.000
Tailleur pura lana	L. 14.000
Completi donna lana	L. 14.900
Abiti ragazzo	L. 12.800
Giacche regazzo	L. 7.900
SPORT:	
Ski laminati, con attacchi, scarponi ganci con borsa, tuta termica, complessiva	L. 85.000
FOTO-CINE:	
Cinepresa single 8 c/Zoom fotocellula	L. 76.000
Apparecchio foto 24 x 36, c/fotocellula	L. 58.500
Apparecchio foto 24 x 36, casa tedesca	L. 8.500
Proiettore diapositive lamp. quarzo	L. 63.000
Schermo perlinato special 100 x 100	L. 13.800
ELETTRODOMESTICI:	
Cucina gas con forno	L. 26.700
Levatrice 5 Kg biologica (grande marca)	L. 85.800

Vasto assortimento in tutti i reparti

ANCHE A RATE

ARTE

Piazza Adriano 15 - TORINO - Telefono 442.334

dove andiamo questa sera

Sesto Bruscantini e Lucia Valentini oggi al Teatro Nuovo nell'opera «Cenerentola» di Rossini (speciale per le scuole)

teatri, ritrovi a Torino

CARIGNANO (stasera ore 21,15 Marcello nel nuovo spettacolo «Le vedi come sei» con «Un regolamento di conti» di Mauro Macario e «Il gallo nel cortile» di Armando e Corbucci. Sup. v. Roma 45, t. 344.362.

TEATRO REGIO (sabato 23 ore 15,30 precisa al T. Nuovo «La Cenerentola» di Rossini. Ragazzi, in abbonamento speciale studenti. Direttore Mario Rossi, regia G. Strehler.

TEATRO REGIO oggi ore 15,30 precisa al T. Nuovo «La Cenerentola» di Rossini. Rappresentazione riservata per le scuole. Direttore Mario Rossi, regia G. Strehler.

TEATRO REGIO Stagione lirica '72-'73 al Nuovo. Prossimissimo e vendita abbonamenti «ripo familiare A e B», botteghino p.za Castello, tel. 548.000.

TEATRO ERBA da domani ore 21,15 Gino Paravicini in «Ballata del carabiniere che fu», di L. Duvl. Pren. continuata, tel. 690.487.

TEATRO STABILE - ALFIERI: questa sera ore 21 «Peer Gynt», di Henrik Ibsen, con Corrado Pani. Regia di Aldo Trionfo. Prenotazioni via Rossini 8, tel. 879.342-43 e T. Alfieri, t. 535.440. Per gli abbonati valido il tagliando n. 2.

TEATRO STABILE - GOBETTI: ore 21 «Ghetto!», di Poli-Ombroni, con Paolo Poli, Fruet, V. Rossini, tel. 879.342-43 e La Stampa v. Rubino 65, 535.115, Ridut. abbonati Teatro Stabile.

TEATRO STABILE - GOBETTI: da sabato 23 ore 16 «La fiaba del Natale» con Lucia Poli. Spettacolo per bambini. Prenota. v. Rossini, tel. 879.342-43.

TEATRO DELL'ANGOLO: compagnia dei burattini di Torino (via Parini 14) oggi alle ore 16,15 «Mastelone e il re troppo mangione», di L. Accati.

GRADUATA MARIONETTE (S. Teresa 5): oggi alle ore 16 e domenica ore e 1 7 luglio 1973 «Rigi. Le Bimbe», v. Roma.

SWING CLUB (via Rocero 15, telefono 553.792): Piccolo cabaret con Fausto Amadei.

ALCIONE: chiuso. Dal 23 dicembre spettacolo con Giacomo Rondanella.

PALAGHIACCIO 15-17,45; 21-23,30.

AL BAGATELLE (Cavoretto 2): Al. **AL FLORIDA** (p. Solferino; 542.832): ore 21 Polpettini, canta Dominiquan.

ANELECCHINO ore 21 Imago.

BELLE ARTI: ore 21 hello Hello.

CASTELLINO: ore 21 orch. Lucy.

CLUB 84: ore 21 The New Bees.

CIRCUS CLUB (v. Arci 3, t. 481.748): ore 21.

DU PARC: ore 21 orch. Giorgio.

FORTINO: Dami ingresso e consumazione solute.

EDEN: ore 21 Nazzarello 71.

GARUEN (cso 52 ebert., t. 655.896): ore 21 La Opera canta Lina.

GAUDIO DANZE: 16,30-21 I Musici.

GAY SALA: 16,45-21 S. Cardillo.

LA PERLA: ore 21 L'Elite.

LE BOX: ore 21 La nuova edizione.

MASSAUA: ore 21 The Vip.

PRINCIPE: ore 21 orch. Accorsi.

REPOSI: ore 21 orch. Rommy.

TROCADERO: 21 Mimmo's Group.

BOCCACCIO (c. Mont. 154, 885.868).

MINI CABARET (c. U., Saviatore 252, tel. 615.268): Ristorante tipico.

MOULIN ROUGE (sotto la zero attrazioni. Carin del Salvatore.

SHAKER-PIANO BAR (v. C. Battisti 29): Bernard Thomas.

SAN GIORGIO - Valentina: Ristorante Dancing - Vocalmen, c. Alessandria.

WEST END CLUB (tel. 890.030).

ARATOUR (Zucchi 38, 541.023); 21. **BABY** (str. Trof. Pino m. 894.213).

CAPRICE (Sacmi) ch., t. 531.528): 21.

HOLIDAY (c. Vinzaglio 31) 21.

LIDO CLUB (c. Vitt. 66, t. 534.64)).

LIDO WHISKY (c. Moncl. 422): ore 21.

LIDO WI (c. Moncal. 422): ore 21.

VILLA GAY DISCOTECA: ore 21.

WHISKY NOTTE (tel. 847.593): 21.

cinema prime visioni

CRITICA		PUBBLICO	
Capolavoro	●●●●●	Grande successo	○○○○○
Ottimo	●●●●	Successo	○○○○
Favorevole	●●●	Discreto	○○○
Discusso	●●	Mediocre	○○
Mediocre	●	Scarso	○

AMBROSIO (c. Vittorio Emanuele 43, t. 547.027)
Che c'entriamo noi con la rivoluzione? di Sergio Corbucci, con Vittorio Gassman, Paolo Villaggio (Italia-Spagna - Colori) — Delinquenti lord mandato nella «rivoluzione» di Zapata, un vero gigione e un prete alla Don Abbondio creano di cavarcela. ★ Commedia brillante.
Critica ●● Pubblico ○○○○ — Orarios: 14,40 16,30 18,15 20,30 22,30 — Ingr. 1200

ARISTON (v. Lagrange 31, t. 540.147)
Bananas e i suoi nani di Walt Disney, dalla fiaba dei fratelli Grimm (Usa 1957 - Colori) — Superman e sempre guerra: nei guardacchi amore è bella. Ha orsi trentacinque nani, ma restano sempre nani. ★ Disegni animati. — Seguirà L'isola dei nani. ★ Documentario
RIEDI-ZIONI — Orarios: 14,20 16,15 18,10 20,20 22,30 — Ingr. 1000

ARLECCHINO (c. Sommeiller 22, t. 547.190)
Barbablù, di E. Dmytryk, con R. Burton, Joey Heatherton, R. Welch, M. Pitoe, V. Lisi, D. Nelson (Italia - Colori — Con le donne o lui per lui, in 6 salmeno Barbablù - delinquente di gran razza, prima la sposa poi la ammazza, Vist. 14. ★ Drammatico
Critica ●● Pubblico ○○○○ — Orarios: 14 — 16,10 18,10 20,10 22,30 — Ingr. 1300

ASTOR (v. Viotti 8, t. 519.516)
La più bella estate della mia vita di Ettore Scola, con A. Sordi, P. Brasseur, M. Simon, C. Vanel, C. Dauphin, Janet Agren (Italia-Francia - Colori) — Da un racconto di Dürrenmatt, la storia d'un uomo che avendo un potere sulla coscienza, diventerebbe eredità occhiuti anche lo. ★ Drammatico
OGGI LA PRIMA — Orarios: 14,30 16,30 18,25 20,25 22,30 — Ingr. 1300

AUGUSTUS (p. C.L.N. 348, t. 530.714)
Che c'entriamo noi con la rivoluzione? di Sergio Corbucci, con Vittorio Gassman, Paolo Villaggio (Italia-Spagna - Colori) — Delinquenti loro malgrado nella «rivoluzione» di Zapata, un vero gigione e un prete alla don Abbondio creano di cavarcela. ★ Commedia brillante.
Critica ●● Pubblico ○○○○ — Orarios: 14,40 16,30 18,15 20,25 22,30 — Ingr. 1800

CAP. TOL (v. San Dalmazzo 24, t. 540.605)
Il Padrino, di Francis Ford Coppola, con Marlon Brando, Al Pacino, James Caan, Sterling Hayden, Diane Keaton, Richard Castellani, Robert Duvall, John Marley (Usa - Colori) — Dal romanzo di Mario Puzo, la vicenda americana d'un patriarca della malavita e dei suoi figli. Non visibile ai minori. ★ Drammatico
Critica ●●● Pubblico ○○○○○ — Orarios: 15 — 18,30 22 — Ingr. 1400

CENTRALE d'Essai (v. C. Alberto 27, t. 540.130)
La avventure di Pinocchio di Luigi Comencini, con Nino Manfredi, Andrea Balestri, Gina Lollobrigida, Franchi e Ingrassia (Italia - Colori) — Nell'insolita versione a colori e cinemascope la produzione unica, il film derivato dal romanzo di Collodi. ★ Comico e drammatico
OGGI LA PRIMA — Orarios: 10,15 12,40 15 — 17,30 20 — 22,30 — Ingr. 800

EDEN (p. Vittorio Emanuele 50, t. 510.703)
Il caso Pisciotta, di Enrpando Visconti, con Tony Musante, Carla Gravina, Salvo Randone, S. Lisi (Italia - Colori) — Magistrato sfortunato indaga sui fatti che portarono all'avvelenamento in carcere il luogotenente di Giuliano. Visibile telefonati 14. Ultimo giorno. ★ Drammatico
Critica ●● Pubblico ○○○○ — Orarios: 14,30 16,30 18,30 20,30 22,30 — Ingr. 1000

CRISTALLO (v. Bodoni 5, t. 650.408 Barbablù, di E. Dmytryk, con R. Burton, Joey Heatherton, R. Welch, M. Pitoe, V. Lisi, D. Nelson (Italia - Colori) — Con le donne o lui per lui, in 6 saltano Barbablù - delinquente di gran razza, prima la sposa poi la ammazza, Vist. 14. ★ Drammatico
Critica ●● Pubblico ○○○○ — Orarios: 14,30 16,30 18,30 20,30 22,30 — Ingr. 1300

DORIA (v. Gramsci 9, t. 542.622)
Frenzy, di Alfred Hitchcock, con Jon Finch, Alec McCowen, Billie Whitelaw, Anne Massey (D. - Colori) — Donne strangolate con la cravatta da criminale subito individuato ma sorprese a «suspense» vi cacciamo agghiacciante in misura emozionante. Vist. min. 14. ★ Poliziesco
Critica ●●●● Pubblico ○○○○○ — Orarios: 14 — 16,05 18,10 20,13 22,30 — Ingr. 1300

GIOIELLO (v. Cristoforo Colombo 31, t. 562.760)
Prendi i soldi e scappa di Woody Allen, con Woody Allen, Janet Margolin, Jackie Hyde (Usa - Colori) — Assicurato criminale fallisce in continuazione i suoi colpi salvando le conseguenze della propria incapacità. ★ Commedia comica
OGGI LA PRIMA — Orarios: 14,30 16,30 18,30 20,30 22,30 — Ingr. 1300

GIOLITTI (v. Cibrario 72, t. 771.300)
Il padrino, di Francis Ford Coppola, con Marlon Brando, Al Pacino, James Caan, Sterling Hayden, Diane Keaton, Richard Castellano, John Marley (Usa - Colori) — Dal romanzo di Mario Puzo, la vicenda americana d'un patriarca della malavita e dei suoi figli. Non visibile ai minori. ★ Drammatico
Critica ●●● Pubblico ○○○○○ — Orarios: 15 — 18,30 22 — Ingr. 1400

GOLDEN (v. Pietro Micca 20, t. 540.405)
Il padrino, di Francis Ford Coppola, con Marlon Brando, Al Pacino, James Caan, Sterling Hayden, Diane Keaton, Richard Castellano, John Marley (Usa - Colori) — Dal romanzo di Mario Puzo, la vicenda americana d'un patriarca della malavita e dei suoi figli. Non visibile ai minori. ★ Drammatico
Critica ●●● Pubblico ○○○○○ — Orarios: 15 — 18,30 22 — Ingr. 1400

GRATTACIELO (c. Francia 91, t. 698.845)
Il padrino, di Francis Ford Coppola, con Marlon Brando, Al Pacino, James Caan, Sterling Hayden, Diane Keaton, Richard Castellano, John Marley (Usa - Colori) — Dal romanzo di Mario Puzo, la vicenda americana d'un patriarca della malavita e dei suoi figli. Non visibile ai minori. ★ Drammatico
Critica ●●● Pubblico ○○○○○ — Orarios: 15 — 18,30 22 — Ingr. 1400

HOLLYWOOD (c. R. Margh. 108, t. 855.904) - La più allegra storia del Decameron, Sybil Danning, colori. Vietato 18. Ap. 14,45. Ult. 22,40. ★ Sexy

LA PERLA (c. De Gasperi 38, t. 584.751) - Tedios nera, Rod Spencer, Nicola di Bari, Maria Rosa, Francisco Fabia, Andrea Bosetti. Colori. ★ Drammatico

MARRAUA (p. Maggiore V. t. 793.803) - Una cavalla tutta nuda, Barbara Bouchet, Don Backy. Colori. Vist. 18. ★ Sexy

PIEMONTE (v. Nizza 33, t. 653.758) - Siamo uomini o caporali?, Totò, Paola Stoppa. ★ Farsa

PRINCIPE (v. P. d'Acaja 45, t. 760.351) - La più allegra storia del Decameron, Sybil Danning, T. Torday, col., v. 18. Ap. 14,45. Ult. 22,40. ★ Sexy

STATUTO (v. Cibrario 16, t. 447.051) - L'uccello migratore, Laurie Burrance, Rossana Podestà. Tecna. Non vist. Orario: 14,30) 16,30) 18,30) 20,30; 22,30 ★ Drammatico

ZONA CENTRO

ALCIONE (c. R. Margh. 134, t. 287.400) - Chiuso. Dal 23 dicembre: Spettacoli extra varia con Giacomo Rondinella. ★ Varietà

ALFI (v. Garibaldi 30, t. 545.245) - Nina proibisce, spara, Sidney Poitier, Cameron Mitchell. ★ Western

GIOBERTI (v. Gioberti 7, t. 513.403) - Lo scimmione di Collegno, Totò, Macario. ★ Comicità inesausa

MILANO (v. Milano 3, t. 530.255 - aperi. 10) - Il più grande colpo della malavita americana. Optimi. ★ Poliziesco — Abbandonati nello spazio, G. Peck. Colori. ★ Fantascientifico

OLIMPIA (v. Garibaldi 2, t. 546.584) - Alano, mi ami una vergine! Colori. Vist. 18. ★ Commedia sexy

PO (v. Po 21, t. 510.436) - Corri, uomo, corri, Tomas Milian. Colori. ★ Drammatico

P. NUOVA (v. Nizza 17, t. 669.186 - aperi. 10) - Arrivò Angel Rid e rimarrà la festa. Colori. ★ Western — La casa degli amori particolari. Colori. ★ Drammatico

REGINA (c. Reg. Margherita 123, t. 590.892) - Ragazza nella di luna con Ugo Pagliai, Beba Loncar. Tecna. Vist. 18. ★ Drammatico

ZONA CROCETTA - S. RITA - MIRAFIORI

ADRIANO (v. Sacchi 65, t. 587.715) - Prega il morto e resuscita il vivo, Klaus Kinski. Technicolor. ★ Western

GIARDINO (v. Mondalocca 62, t. 336.873) - Il treno di Spoon. C. Lee. Tecna. Vist. 18. ★ Avventuroso

MIRAFIORI (c. Cosenza 68, t. 380.857) - I Re del Sole, Tul Brynner, George Chakiris. Tecna. ★ Avventuroso

S. RITA (v. Vercelli 29, t. 226.056) - Il merlo è solo e l'amoroso quindi mi parlo, Catherine Spaak, F. Mink. Col. Ult. 22,15. ★ Commedia

SMERALDO (v. Tunisi 93, t. 390.711) - Nude e calde alla fiera, A. Meynier. Tecna. Vietato 14. ★ Commedia

VINZAGLIO (c. D. Abruzzi 102, t. 599.125) - ... e poi lo schiacciarono il Magnifico, Terence Hill, Harry Carey. Tecni., scope. Terza visione Torino. ★ Western

ZONA S. PAOLO

AMERICA (v. Fossy 27, t. 351.746) - 3 assistenti, W. Chiari, Marisa Dalfino, F. Franchi, C. Ingrassia, R. Vianello. Vist. 14. ★ Commedia

ARALDO (v. Chiomonte 3, t. 580.409) - Vampi moderni, Charlie Chaplin, Paulette Goddard. ★ Capolavoro di Charlot

ELISEO (v. Monginevro 42, t. 335.813) - Il dio serpente, Nadia Cassini, Beryl Cunningham, S. Tramonti. Colori. Vist. 18. ★ Avventuroso

SAN PAOLO (v. Cesana 80, t. 372.537) - Quando Sabata impugnò la colt, P. Lee Lawrence. Tecna. Non visto. ★ Western

ZONA FRANCIA

ASTRA (v. R. Pilo 6, t. 733.327) - L'altra faccia dell'amore, R. Chamberlain, Glenda Jackson. Col. Vist. 18. ★ Drammatico, regia Ken Russell

BERNINI (c. Tassoni 3, t. 775.845) - I silvestri, Peter Fonda, Nancy Sinatra, regia di Corman. Colori. Vist. 18. ★ Drammatico

CERRARIO (v. Colleasca 12, t. 772.907) - I diavoli di Zanzan, Cathaun, col. ★ Avventuroso — Intrigo a Cape Town, Brolin, Ireh. ★ Spionaggio

ELIOS (v. Va) Lagarina 40, t. 798.189) - L'età selvaggia, Nino Ferrer, Marilù Tolo. ★ Drammatico

ODEON (v. Venaria 8, c. 772.353) - Vita privata di Sherlock Holmes, di Billy Wilder, con Christopher Lee, Genevieve Page. Colori. ★ Poliziesco

STAR (v. Domodossola 48, t. 772.980) - Pippo simplonico di Walt Disney. Tecna. Apertura ore 15. ★ Disegni animati

ZONA S. DONATO

DIANA (c. Reg. Margherita 250) - L'ignota della fiamma di fuoco, Tedia. Vietato 18. ★ Giallo

DORA (c. Pr. Oddone 31, t. 485.031) - Ramona il killer del mercatino nero, C. Werner, Eva Hamilton. Tecna. ★ Drammatico

ROMA (v. 5. Donato 40 bis, t. 467.365) - Le magli, Dyan Cannon, Richard Crenna, Tecna. ★ Drammatico

ZONA MADONNA DI CAMPAGNA - LUCENTO

ALBA (c. Grosseto ang. v. Stradella) - I diavoli del west, James Francisco. Technicolor. ★ Avventuroso

AMURA (v. Chieri delle Salute 77, t. 297.197) - Tarzan il favoloso uomo della giungla, J. Weissmuller, B. Bennett. Colori. ★ Avventuroso

APOLLO (largo Giachino 41, t. 292.535) - La casa delle ombre macabre, D. Sally, G. Hall. Tecna. ★ Avventuroso

EDERA (v. Madonna di Campagna 1) - Che notte ragazzi, Philippe Leroy, Marisa Mell. Colori, erotico. ★ Commedia

IDLLY (v. Verolengo 139, t. 260.161) - Grimaldi Gang, T. Milazzo, Kim Darby. Tecnh. Non visto.

LUTRARIO (v. Stradella 10, t. 280.742) - Ordine della SS uccidere Bormann. Technicolor. ★ Drammatico

SPLENDOR (v. Bibiana 109, t. 290.338) - L'ultima fuga, T. Milazzo, George C. Scott. Tecnh. Vist. 14. ★ Drammatico

ZONA MILANO - REGIO PARCO

ADUA (c. D. Cesare 87, t. 273.276) - La minaca di Monte, Anne Heywood A. Sabato. Tecn. Vist. 18. Ap. 20. ★ Storico - passionale

ARS (c. R. Pateo 145, t. 276.588) - Robinson nell'isola dei corsari, t. Mills, Dorothy MacGuire. Colori. ★ Avventuroso

AURORA (c. Brescia 2, t. 276.510) - La figlia di Brocula, P. Cushing. Colori. Vietato 18. ★ Horror

LANTERNA (c. G. Cesare 80, t. 384.134) - Ultima orda del West. Apertura ore 17. ★ Western

MASON (corso G. Cesare 109, t. 267.974) - Attacca mitraglia, M. McDowell. Techn. Vist. 18. ★ Fantascienza, regista Stanley Kubrick

NORD (c. Vercelli 144, t. 280.335) - La maledizione di Frankenstein, Colori. Vietato 14. ★ Horror

ORIENTE (v. D. Chiesa 38, t. 241.865) - Black Horror, Christopher Lee, Barbara Steele. Colori. ★ Drammatico

PALERMO (v. Palermo 178, t. 215.230) - Il complesso del trapianto, H. Benpert. Techn. Vist. 14. ★ Commedia

SOCIALE (v. Courmayeur 2, t. 850.609) - Una ragione per vivere e una per morire, B. Spencer, Techn. Non visto. ★ Western

ZENIT (c. Corsili 1, t. 267.697) - Contrabbando per un delitto, P. Lawford. Techn. Non visto. ★ Giallo

ZONA VANCHIGLIA - BORGO PO

ARIZONA (c. Belgio 55, t. 874.171) - Ulisse, Kirk Douglas, A. Quinn, S. Mangano, S. Podestà. Colori. ★ Mitologico

ARTISTI (v. Artisti ang. v. G. di Savoia, t. 831.374) - Beth di giorno, reggila di notte, N. Castelnuovo, Eva Czemerys. Col. V. 14. ★ Commedia

ERIDANO d'Essai (c. Casale 108, t. 833.686) - The Rolling Stones, Gimmie Shelter di D. Maysles The Rolling. Cr.: 20,30; 22,30. ★ Musicale

OROPA (v. Oropa 3, t. 683.457) - Shaft il detective, R. Roundtree, M. Gaston. Colori. ★ Poliziesco

VITT. VENETO (v. V. Veneto 5, t. 871.842) - Requiem per un agente segreto, Stewart Granger, Colori. ★ Poliziesco

ZONA NIZZA - LINGOTTO

ACAPULCO (v. Duchessi 8, p. Nizza, t. 651.284) - Le milionarie dell'amore, Colori. Vist. 18. Aperi. ore 16. ★ Commedia

BARETTI (v. Baretti 4) - Ciò la mani europea. ★ Western

CABIRIA (c. Dante 4, Moncalieri, t. 660.553) - La bambola di cera, P. Wymark, M. Johnson. Colori. Vist. 14. ★ Horror

GIGIO (v. Pastrengo 120, Moncalieri) - La lotta del secolo, 6 milioni di anni fa. T. Ega, T. Romer. Colori. ★ Preistorico

ITALIA (v. Nizza 138, t. 394.021) - Quei danesi giorni dell'odio e dell'inferno, F. Sancho. Techn. Non visto. Aperi. ore 18. ★ Western

SAN CARLO (Nichelino) - Bombardoah la valle dell'onore, J. Stewart, R. Peverill. Colori. ★ Western

SPEZIA (v. Nizza 176, t. 691.617) - Il presidente del Borgorosso Football Club, Alberto Sordi, Colori. Aperi. 15. ★ Ballerio sportivo

Cinema e ristoro parrocchiale.

Ristoranti ENAL-ACLI — CINEMA: Adriano, Milano, Crocetta, Nizza, Zenit, Nazionale (Moncalieri) — TEATRI: Alfieri: «Peer Gynt». Enal in via Rossini 8: Nuovo: «Cenerentola». Enal al botteghino di piazza Castello per stasera; Gobetti: «Ghetto Poli». Enal alla cassa; Chiarella: «Merlinetta Luci». Enal alla cassa; Dell'Angelo: (Comp. Buazzelli Torino). Enal alla cassa. — Palaghiaccio Enal alla cassa. — Juventus-Terraneo ridotti all'Enal.

Spettacoli di provincia

AVIGLIANA
CORSO: Dopo di che uccise il maschio e lo divora.
BUSSOLENO
DORA: Il ruvano.
CARMAGNOLA
ELIOS: Tarzan sulla Valle dell'oro.
MARGHERITA: Tobing od.
CHIERI
SPLENDOR: Dopo di che uccise il maschio e lo divora.
CHIERESE: Il clan dei marsigliesi.
CHIUSA S. MICHELE
GLORIA: La banda rossa.
CHIVASSO
CINECITTA': Gli allegri pompieri.
MODERNO: Amore di paese.
POLITEAMA: Tutti gli uomini.
CIRIE'
ITALIA: Lo chiamavano sacco Bronzo.
CONDOVE
CONDOVESE: Un uomo chiamato Kurr.
PINEROLO
HOLLYWOOD: Formula per un delitto.
ITALIA: Obiettivi di smalzano per ragioni sessuali.
NUOVO: Gli uni contro... l'altro.
RIVOLI
CARNINO: Maria Rosaria regina di Spagna.
GIOIELLO: Frenzy.
S. AMBROGIO
AMBROSIANO: Notti boccaccesche di un libertino e di sua cameriera prosperosa.
SETTIMO
MODERNO: Il diavolo nel cervello.

Piemonte

ALESSANDRIA
ALESSANDRINO: «Alpha beta» con Lupo e Valeri.
AMBRA: Insidiose chi vive e muore sposa?
CORSO: Revenge.
CRISTALLO: Gli angeli [illegible] vicinanza.
GALLERIA: La lunga mano del padrino.
MODERNO: Prega.
ACQUI
ARISTON: Le diaboliche.
CRISTALLO: Non si muore [illegible].
CASALE MONFERRATO
MODERNO: Frenzy.
NUOVO: I racconti del terrore.
POLITEAMA: La più bella morale della vita.
VITTORIA: La prima notte di quiete.
NOVI LIGURE
CRISTALLO: Peperino story.
IRIS: Il sono in gabbia.
ITALIA: Lunedì di sole.
MODERNO: Cantico di Dio.
OVADA
MODERNO: Gli allegri play boy.
TORRIELLI: Il dollaro bucato.
SERRAVALLE SCRIVIA
LARA: I clandestini delle frontiere.
TORTONA
SOCIALE: Processo a Pirandello.
MODERNO: Maria Stuarda.
VERDI: Dracula 1972.

ASTI
VITTORIA: Notte sulla città.
SALONE ALFIERI: Professione: assassino.
POLITEAMA NAZIONALE: La ragazza dalla pelle di luna.
TEATRO ALFIERI: In bocca alla pistola.
LUX: Il gatto Silvestro.
SPLENDOR: Diamanti di fuoco.
CANELLI
ITALIA: La ragazzi nuda di fuoco.
NIZZA MONFERRATO
AURORA: La pelle di Satana.
VERDI: Gli schiavi più forti del mondo.

AOSTA
CORSO: Terza calda.
ITALIA: Il decamerone nero.
SPLENDOR: Gli orrori dei vampiri.

CUNEO
CORSO: Ma negli il mondo sola?
FIAMMA: Notti boccaccesche di un libertino.
ITALIA: A cuore freddo.
NAZIONALE: Monia in nella figlio di...
ALBA
CORINO: Jorga il vampiro.
EDEN: Ricatto di un commissario di polizia ad un giovane indiziato di reato.
BRA
IMPERO: Il verso dio.
POLITEAMA: Macista l'uomo più forte del mondo.
VITTORIA: Intrigo a Stoccolma.
FOSSANO
ASTRA: Easy rider.
IRIDE: Lo strangolatore di Hollywood.
MONDOVI'
CORSO: La folla del west 5 milioni di anni fa.
ITALIA: Djangh.
SAVIGLIANO
IRIDE: Comma 22.
NAZIONALE: 30.000 dollari sul nono.
SALUZZO
ITALIA: X Y e Z.
POLITEAMA: Lo sterminio scientifico.
SPLENDOR: Frenzy.

NOVARA
ASTRA: Baccarella.
COCCIA: La ragazza dalla pelle di Luna.
ELDORADO: Professione assassino.
ECCELSIOR: L'uccello dalle piume di cristallo.
FARAGGIANA: Divagazioni erotiche.
VITTORIA: La morte viene dal passato.
S. CUORE: Willi Wonka e la fabbrica di cioccolato.
ARONA
SAN CARLO: Giocatori d'azzardo.
LUX: Frenzy.
ROMA: Miseria e nobiltà.
MODERNO: La banda di Jesse James.
VERBANIA
APOLLO: Metti la clavola sul collo mio inferno.
ARISTON: Vestire senza spese per l'ispettore Forvester.
IMPERO: Il silenzio si paga con la vita.
SOCIALE (Intra): Appuntamento con una ragazza che si sente sola.
SOCIALE (Pallanza): Il treno di fuoco.

VERCELLI
ASTRA: La prima notte di quiete.
CITTADELLA: L'orgasmo nero.
ITALIA: L'uomo dalla porta sul mare.
PRINCIPE: Dunbar.
VERDI: L'uomo dei 7 capestri.
VIOTTI: Ebasti il mostro in prima pagina.
BIELLA
APOLLO: L'occhio nel labirinto.
IMPERO: La vita a volte è molto dura vero Provvidenza?
MARCONI: La vendetta di Ciwadi.
MAZZINI: Ma negli il manda sola?
DORIA: La vita a volte è molto dura.
SOCIALE: Ma negli il manda sola.
SOCIALE: Il padrino.
BORGOSESIA
SPLENDOR: Gli orrori del museo nero.
CIGLIANO
MODERNO: Le le mani, cadavere, sul lo arrosto.
SANTHIA'
IDEAL: Mare blu, nuovo blasco.
SPLENDOR: L'abominevole dottor Phibes.
VALLEMOSSO
VALLEMOSSO: Quadro speciali Bonardi.

in Liguria

GENOVA
TEATRO STABILE SALA E. DUSE: «Gli innamorati» di Goldoni.
TEATRO STABILE GENOVESE: «Messa da requiem» di Giuseppe Verdi.
AMBASCIATORI: Il clan dei marsigliesi.
ARISTON: Un bambino di nome Pinocchio.
ASTORI: Ma negli di mio padre, ma l'uomo mezzanotte.
AUGUSTUS: Mio Peluca.
GIGLIETTO: Il Decameron nero.
GRATTACIELO: Professione: assassino.
LUX: Corpo Rosso, con ovvai il mio scalpo.
GIUSEPPI: Joe Valachi: i segreti di Cosa Nostra.
ORFEO: Il West il va stretto amico, è arrivato Alleluia.
NUOVO PALAZZO: Lo chiamavano sacco Silvestro.
RITZ: Chef.
RIVOLI: Il Padrino.
SMERALDO: E si salvò solo l'Arulino Pietro.

L'ex fusto Maurizio Arena abbandonato dalla moglie

ROMA, 21 dicembre.

Gli anni passano per tutti. Maurizio Arena, già «povero ma bello» del cinema italiano, è stato abbandonato dalla giovane moglie Milena Rocca. La donna si è portata con sé anche il figlioletto Giammarizio di 14 mesi.

La vicenda ha molto scosso l'attore. Stavolta non ci sarebbero di mezzo le [illegible] banali «questioni di fedeltà». Maurizio Arena [illegible] una scritta disperata di gettarsi nel Tevere.

NUOVO RISTORANTE di «ZIO MARIO» del Calderone
"The Princes' Club,,
Pianoforte - Bar
TORINO
VIA CERNAIA 40 - TEL. 535.107

Trattoria CACCIATORI
(3 km Ponte Vercelli)
St. Cuorgnè 240, t. 268.116-268.001
VEGLIONISSIMI
NATALE - S. SILVESTRO
EPIFANIA
Orchestre:
L'ALTRA DIMENSIONE
WALLY AND FASHION 2000
Con la partecipazione di
MARA GIANNINI (della Rai)

Da sabato in prima al Carignano

Macario, padre e figlio

Il giovane Mauro ha scritto in collaborazione con Amendola e Corbucci "Lo vedi come sei?"

E' piuttosto faticoso per Erminio Macario preparare il dono di Natale al suo pubblico torinese. Dopo la prima del suo nuovo spettacolo — sabato sera al Carignano — sono subito previste sei repliche in tre giorni. Un impegno insolito per un attore che ha sorpassato il mezzo secolo di palcoscenico e potrebbe vivere di rendita e di ricordi. Ma stavolta si è aggiunto un nuovo puntiglio. Macario vuole portare la sua compagnia nel migliore dei modi all'esordio perché sa che si tratta di un appuntamento importante per uno dei coautori: suo figlio Mauro.

Mauro Macario ha venticinque anni, pubblicò giovanissimo un libro di poesie e si era inserito come aiuto regista nel cinema professionale. Da tempo ascoltava le lagnanze del padre, che chiedeva continuamente copioni. Alcuni canovacci nelle ultime stagioni erano parzi buttati giù alla svelta. Invece di perdersi in polemiche di ristretto ambito familiare, Mauro si è misurato con uno scrittore sulla lunghezza, adatta a un debuttante, dell'atto unico. In un'ora se ne vedono di ogni colore. Macario attore torna inaspettato, e forse sgradito, dalla Russia dopo venticinque anni di silenzio. In casa si trova la moglie malmaritata e un fratello sciocco. Non solo, ma nell'appartamento s'intrecciano le mene della mafia e le indagini della polizia. Un colpo di pistola, come nei drammi ottocenteschi, mette fine a lacrime e sorrisi.

Avviene di tutto. Mauro Macario si

Erminio e Mauro Macario provano il nuovo spettacolo (foto Cagliero)

ritrova alla tradizione con la collaudate formule comiche di Amendola e Corbucci (Il gallo del cortile è la seconda parte della serata).

Il gallo non è tale per le sue velleità di conquista ma perché [illegible]. O meglio, poiché si tratta di un ciabattino che dal suo desco assiste come in poltrona alle scene di vita del cortile e del quartiere, Macario ascolta e filtra le piccole vicende di piccoli uomini per darne una [illegible] versione e suggerirne una sua morale. Oggi la gente s'incontra solo mezzo minuto in [illegible] ebbene, Amendola e Corbucci offrono al comico il destro di riclamare un recente passato che va scomparendo, vissuto e detto in termini schietti.

Al fianco di Macario sono due attrici brillanti — Rosetta Salata ed Enea Giovine — con Marcello Mariana, Alfredo Rizzo, la Caristo, la Bono e, per le repliche milanesi e romane, Giulio Platone. Un'ultima curiosità infine: lo spettacolo verrà unificato sotto l'unica battuta La vedi come sei?, le poche parole che dagli Anni 30 valgono a qualificare scherzosamente Macario e il suo tipo di accorto semplicione piemontese. Nel '42 se ne fece un film del medesimo titolo. Allora Andreina Pagnani dovette cambiare un'analoga battuta di una commedia borghese perché la gente rideva senza ritegno della sua sofferenza. Macario significa divertimento.

Piero Perona

Rolex Cosmograph
spacca in 5 il secondo

Ref. 6263

Ref. 6265

Il Cosmografo Rolex Oyster è un cronometro così preciso che riesce a darvi i tempi al quinto di secondo. Permette di cronometrare una corsa di 100 m. o un giro di pista, di calcolare la durata di una telefonata internazionale o di controllare il ritmo produttivo di una macchina. E in più, può scendere anche a 50 m. di profondità.

Il Cosmografo Rolex è l'orologio ideale per sportivi, uomini d'affari, ingegneri, incaricati dello studio dei tempi e metodi, scienziati e medici.

E' disponibile in acciaio o in oro, con lunetta nera o incisa. Il quadrante è dorato e i contatori sono neri, oppure il quadrante è nero e i contatori sono dorati.

Ref. 6263 - cassa in acciaio, pulsanti impermeabili, contatori-totalizzatori delle ore, lunetta fissa nera, per misurare i tempi di produzione, le velocità orarie, quadrante con ore in oro, con bracciale Oyster acciaio Lit. 158.000 - Lo stesso in oro giallo 18 carati, con bracciale Oyster oro 18 carati Lit. 684.000

Ref. 6265 - cassa in acciaio, pulsanti impermeabili, contatori-totalizzatori delle ore, lunetta fissa incisa per misurare i tempi di produzione, le velocità orarie, quadrante con ore in oro, con bracciale Oyster acciaio Lit. 158.000 - Lo stesso in oro giallo 18 carati, con bracciale Oyster oro 18 carati Lit. 684.000

ROLEX
"Il principe degli orologi"
Una tappa nella storia della misura del tempo
GINEVRA

IN VENDITA PRESSO I SEGUENTI CONCESSIONARI PER:
Torino: V. Astrua - Via Roma 28
ALESSANDRIA: E. Gioiaria - Via Milano 8
AOSTA: Orologeria Trossello - Via De Tillier 37
ASTI: E. Biale - Corso Alfieri 278
BIELLA: F. Albonico - Via Italia 11
CASALE MONFERRATO: Sacor di E. Foà & C. - Via Mazzini 32
COURMAYEUR: Orologeria Trossello - Via Roma
CUNEO: U. Piva - Piazza Galimberti 13
NOVARA: E. Albini - Corso Cavour 5
VERCELLI: A. Biondi di T. Corbellini - Corso de Rege 2
E NELLE PRINCIPALI CITTÀ D'ITALIA E DEL MONDO
La Rolex S.A. applica la garanzia integrale per un anno, su tutti gli orologi Rolex venduti dai propri Concessionari Ufficiali.

OROLOGERIA ASTRUA Unico

notizie dello sport

Discordanti reazioni alla mite punizione inflitta alla Roma dal giudice sportivo per la guerra dell'Olimpico

Sentenza natalizia

Vittoria all'Inter per 2 a 0 e squalifica del campo per due giornate: questo il verdetto del giudice sportivo sulla guerra dell'Olimpico scatenata dal gesto (giusto) decretato dall'arbitro Michelotti contro la Roma negli ultimi minuti della partita. Che sia punizione mite e sentenza ispirata al clima (di pace) prenatalizio è opinione pressochè generale. Non dimentichiamo che altre società per fatti di minor violenza sono state colpite in passato da pene assai più dure. Il Torino, ad esempio, ebbe tre domeniche di squalifica nella primavera del '71 — l'arbitro era Lo Bello — senza che ci fosse stata invasione di campo. Allora è giustizia con due pesi e due misure? No. Il giudice della Lega, l'avvocato novarese Barbè, è al di sopra di ogni sospetto: egli applica la legge calcistica in base al rapporto dell'arbitro, non subisce influenze esterne e tanto meno politiche, come qualcuno nei commenti di marca vorrebbe far credere. Se poi cominciassimo anche a dubitare dell'onestà del giudice e della sua imparzialità, poco rimarrebbe al calcio (come regolamentazione) di credibile.

Se la Roma paga a prezzo basso la reazione violenta e pure assurda dei suoi inquieti tifosi il merito è solo dell'arbitro Michelotti, che è persona onesta quanto arbitro intelligente ed imparziale. Dal dispositivo della sentenza risulta chiaramente che Michelotti ha avuto mano leggera nel suo rapporto, si è attenuto ai fatti senza ingigantirli, ha escluso di aver ricevuto il pugno di un invasore, ma soprattutto ha sottolineato l'esemplare comportamento del presidente romanista, Anzalone. Per la legge calcistica, se applicata alla lettera, i fatti dell'Olimpico dovevano essere puniti con tre giornate di squalifica: il gesto di Anzalone è attenuante che vale la riduzione di una giornata.

Si conclude così un'altra pagina nera del calcio, augurandoci che, oltre al fiume di parole che sono state scritte (quanta retorica!), non resti altra traccia. Siamo a Natale, vogliamoci bene. Almeno una volta all'anno.

f. c.

La squalifica è anche un monito per il «mago» che in passato ha parlato troppo e non sempre a proposito

Anzalone tende la mano e mette il bavaglio al mago

La Roma forse giocherà sul campo di Firenze

ROMA, 21 dicembre.

In seguito alle due giornate di squalifica comminate all'Olimpico, gli incontri Roma-Palermo (7 gennaio) e Roma-Verona (28 gennaio) dovranno essere disputati in campo neutro. In ambedue le occasioni, la Fiorentina sarà impegnata in trasferta, cosicchè è ragionevole presumere che la sede prescelta per questi due incontri sia proprio Campo di Marte. Un particolare non trascurabile, considerando la scarsa ricettività delle altre sedi teoricamente possibili, oltre a Firenze (Pescara e L'Aquila per Roma-Palermo, e in più, Grosseto a Livorno per Roma-Verona). Alla Roma, infatti, sarà demandato il compito di organizzare le due gare, alle quali, in via ipotetica, gli abbonati hanno diritto di assistere. Ma c'è di più: alla squadra ospite, la cui percentuale d'incasso è il 17 per cento sull'incasso netto, in casi come questo spetta una percentuale ricavata in base alle media degli incassi avuti nelle gare interne disputate fino a quel momento.

A conti fatti Palermo e Verona dovranno ricevere ciascuna 12 milioni 850 mila lire. Come si vede, un danno economico non indifferente per la Roma.

dal corrispondente

Roma, 21 dicembre.

Anzalone porge la mano della pace dopo le violente polemiche che hanno turbato in questi giorni il calcio romano. Il giovane presidente ha fornito un'altra prova della sua sportività. Ha resistito all'ondata di isterismo che ha rischiato di mettere la società giallorossa e alle proposte assurde di ritirare la squadra dal campionato o di far giocare la squadra primavera rispondendo con un atteggiamento di calma responsabile. Forse c'è un velo di romanticismo nelle soluzioni che Anzalone vorrebbe realizzare per risolvere i problemi del calcio italiano. Ma la passione, la buona fede che ispirano il suo piano, meritano considerazione.

Il presidente romanista intende andare oltre gli incidenti accaduti domenica scorsa all'Olimpico. Considera questi episodi un sintomo inquietante dell'ingranaggio calcistico «*in cui c'è qualcosa che non funziona*». Da qui è nata l'idea di istituire una «commissione» che studi a fondo il fenomeno calcistico in tutti i suoi aspetti. Della commissione faranno parte giuristi, economisti, sociologi, uomini politici. In sostanza si vuole offrire agli organi responsabili del football il risultato di una indagine approfondita che valga a guarire gli eventuali mali.

Servendosi delle persone altamente qualificate che saranno chiamate a far parte della commissione, Anzalone pare che possegga gli elementi per portare la cosa in Parlamento. Il presidente però, si mette sulle spalle il sacco del pioniere che si avventura in terre difficili. In questa Italia stretta nella morsa della burocrazia, dove tutti i giorni fioriscono commissioni di studio, ogni qualvolta nasconde un problema, il suo piano rischia di acquistare validità soltanto in teoria. I tifosi, quelli che vogliono vedere la squadra vincere, segnare gol, divertirsi qualcosa nella classifica del campionato, non capiscono questo genere di discorsi. Limitiamoci quindi ad approvare la via del dialogo scelta dal presidente in un momento difficile per la sua società. In questo senso ha già fatto molto.

Non è stato facile, infatti, calmare i bollenti spiriti del «mago» Herrera e di alcuni consiglieri che avrebbero preferito la protesta clamorosa. Ieri sera, durante la riunione del consiglio direttivo, Anzalone si è visto costretto a respingere energicamente la proposta di far giocare in campionato i ragazzi. Quando più tardi ha parlato con i giornalisti, si è concesso un vago accenno polemico contro l'Inter. E' stato uno sfogo umano, contenuto però entro i limiti della civiltà. Riferendosi al breve dibattito televisivo sostenuto con l'avv. Prisco lunedì scorso, Anzalone ha detto che «*di sacrosanto c'è soltanto il Natale e non un calcio di rigore*».

E' troppo poco, diranno i tifosi più accesi. Ma il presidente del *fair play* è fatto così. Spera che i sostenitori della squadra lo seguano su questo piano. Anzalone ha capito evidentemente che la Roma, portandosi dietro il nome della capitale, non trova facili simpatie. Tantomeno se sale alla ribalta della cronaca nera con le invasioni di campo.

Mentre il presidente si adopera per calmare le acque, si comincia a pensare al futuro. I giocatori si sono stretti intorno ad Anzalone. Hanno promesso che faranno dimenticare con i successi sul campo, le ore tristi di questi giorni.

Mario Bianchini

INTER

Un episodio che non deve ripetersi

MILANO, 21 dicembre.

Le reazioni nell'ambiente dell'Inter sono state assai moderate. Invernizzi, a letto con febbre alta (anche stamane non ha diritto l'allenamento), è uno dei pochi a mostrare perplessità.

«Due giornate? Occorrerà una lettura e lavoce?» osservava. Poi il trainer si riprende e rilascia commenti molto più diplomatici dichiarandosi dispiacente per la mancata concessione del due a una consegnato fino al momento della sospensione sul campo. Conclude: «Basta con le polemiche. Dobbiamo dimenticare il passato e guardare al futuro con fiducia. Questi episodi fanno male al calcio e occorre che tutti si adoperino perchè non se accadano più. Ad Helenio Herrera tendo la mano».

Bonisegna non ha voluto pronunciarsi sull'entità della squalifica, rammaricandosi soltanto per i suoi due gol che saranno depennati dalla classifica dei cannonieri).

«La squalifica del campo era inevitabile — ha detto Prisco — penso che la sanzione sia limitata a due giornate per il comportamento sportivissimo del presidente Anzalone e della grande maggioranza di tifosi romani rimasti attoniti ed esterrefatti all'assurdo spettacolo che non si sarebbe stato se, in campo, tutti si fossero comportati come Anzalone. Ora se vogliamo che non si ripetano certi episodi che possono compromettere il campionato, cerchiamo di collaborare tutti: e per tutti intendo dirigenti, arbitri, giocatori tifosi e, non ultimi, i giornalisti. Non parliamo sconsideratamente, tra l'altro, di mafia milanese proprio dopo una domenica in cui un arbitro ha interrotto a 6 minuti dalla fine una vittoria ormai conquistata sul campo da una squadra milanese, guarda caso, da una romana».

Schietto e fedele al suo temperamento di toscano focoso e sincero, invece, il commento di Bellugi: «Per la Roma è andata bene: credevo che la punizione fosse maggiore. Se l'è proprio meritata con poco».

g. l.

IL TORINO VERSO L'OLIMPICO

Tre candidati (Crivelli favorito) al ruolo di SALA

Il "test", oggi (ore 14,30) a S. Vittoria d'Alba

Il giovane Novellino, detto l'«Indio» per la sua somiglianza con Menzos, è tra i candidati alla sostituzione di Claudio Sala nella partita di Roma. Novellino ha esordito nel Torino contro il Napoli

All'indomani degli avvenimenti che hanno determinato la squalifica del campo della Roma, il Torino va all'Olimpico per affrontare la Lazio. Da parte dei tifosi romanisti non si prevedono contestazioni, ed i granata sembrano preoccuparsene. «Non pensiamo di correre alcun pericolo — afferma in proposito il segretario della società Rosetta —. Non abbiamo richiesto alcuna garanzia di sicurezza. Il vero pericolo dovremo affrontarlo giocando contro una formazione che vuole a tutti i costi che mai decisa a confermare la propria candidatura allo scudetto».

Giagnoni è altrettanto ottimista sull'accoglienza che i romani riserveranno alla squadra granata ed in egual modo preoccupato sulle difficoltà di un confronto che per il Torino presenta molti lati oscuri. «Non vedo perchè i romani dovrebbero sfogare il loro malcontento su di noi. Noi non siamo nel numero delle squadre amiche, anzi siamo in ottimi rapporti con la compagine di Anzalone. Oltretutto la maggior parte del pubblico dell'Olimpico sarà costituito dai tifosi della Lazio, ed il loro unico interesse sarà quello di vedere svolgere l'incontro regolarmente, senza alcun intoppo».

Questo pomeriggio il Torino si trasferirà a Santa Vittoria d'Alba (ore 14,30) per disputare un incontro amichevole di allenamento contro la Junior Casale, una squadra che milita nel campionato dilettanti di promozione. Nella galoppata pomeridiana Giagnoni porterà con sè tutti gli elementi a sua disposizione e schiererà titolari e riserve nei due tempi di gioco. L'attenzione del tecnico naturalmente sarà concentrata sulla prova di Maddè, Crivelli e Novellino, i tre candidati alla sostituzione di Sala. L'assenza dell'ex partecipazione alla trasferta capitolina è ormai scontata. Il prof. Gui, della Clinica «Rizzoli» di Bologna, gli ha infatti prescritto una decina di giorni di riposo che dovrebbero permettere alla rapida guarigione di ricondurlo il mattino del prossimo lunedì.

«Con Sala purtroppo — aggiunge Giagnoni — siamo punto e daccapo. Ogni volta con il problema di dovergli sostituire convenientemente».

«L'assenza di Sala comprometterà i miei progetti sulla partita di domenica?».

«Il punto è proprio questo. Dover cambiare formazione settimanalmente, non potendo mai contare su un punto di riferimento recente. Sala era assente anche a S. Siro, dove non ha giocato neppure Bui. Abbiamo perso, ma non abbiamo affatto sfigurato, anzi, credo che il risultato nei nostri confronti sia stato estremamente ingiusto».

Il bolognese prof. Gui, confermando la diagnosi dei medici torinesi che in precedenza lo avevano visitato, ha riscontrato «una contrattura muscolare da interpretarsi come alterazione localizzata del ricambio muscolare». I dieci giorni prescritti fanno temere per Sala una defezione anche nella seconda trasferta consecutiva, a Milano, cattivo il sacrificio dell'attaccante granata, anche per il match con i rossoneri, dovrebbe permettere un suo definitivo recupero alle rimanenti dieciotto giornate di campionato. Le condizioni di Bui sono migliorate, la sua presenza in campo a Roma non dovrebbe essere posta più in discussione.

Abbiamo detto che oggi Giagnoni collaudera Crivelli, Maddè e Novellino. La scelta dell'allenatore dovrebbe cadere su Crivelli che già a S. Siro si era comportato ottimamente. Molto comunque dipenderà dalla partitella di questo pomeriggio che svolgerà se davvero Crivelli in questo momento sia il più in forma dei tre centrocampisti.

s. rot.

LO SPORT DI MASSA (DUEMILA PARTECIPANTI)

Atleti delle Fonderie vincono la mini-Olimpiade della Fiat

La squadra guidata da Grilz, ex campione di nuoto

Sfortunatamente, così com'è intrista, si è conclusa in questi giorni a Torino una «piccola Olimpiade». E' la rassegna sportiva aziendale della Fiat, giunta ormai alla sua 38ª edizione. Il Trofeo Agnelli, la lunga competizione della quale parliamo era cominciata nove di consueto con l'arrivo della primavera e si è chiusa alle porte dell'inverno. Nonostante siano stati impegnati oltre 2000 atleti, anche su tutti i campi sportivi del mondo, non c'è stato il fragore della pubblicità, il folclore di tante cerimonie. La formula stessa del Trofeo impediva una diversa situazione.

Nato per far fare dello sport ai dipendenti ed ai loro familiari, il Trofeo Agnelli, si è articolato in due settori: quello degli atleti veri e propri del Centro sportivo e quello dei bambini. Praticamente tutti i campioni che hanno gareggiato lungo l'arco dell'anno con la maglietta rossa del Fiat erano impegnati anche per il Trofeo. Così l'atleta Renato Dionisi, quando a Rovereto ha portato il record italiano della specialità a 5 metri e 45, così il velocista Centro quando ha corso i 100 metri in 10"3 e in tutte le prove della saltatrice Massera e del quattrocentista Puosi, e del campione del mondo di bocce Macocco, e dell'olimpionico di lotta greco-romana Catalforo per arrivare ai nuovi giudici di Graglia, al nuotatore campione nazionale dei 100 rana Danesi, fino all'olimpionico di canottaggio Paolucci. Tutti questi nomi famosi che fanno parte del Centro mentre si sperimentavano per la prova che stavano disputando, altri stessi tempo stavano cercando un punteggio per il Trofeo Agnelli.

Giorgio Grilz, con alcune delle sue atlete: da sinistra in alto, la cestista Vergnano e l'ostacolista Giammarinaro, in basso Del Mestre e Golai, «stelle» del basket (Moisio)

Naturalmente la manifestazione, divisa in 17 discipline sportive, viveva anche su altri fronti. Nella prova di pesca sportiva (ecco un record di Monge che in tre ore ha pescato ben 880 pesci) o di regolarità automobilistica o in un concorso fotografico ove i concorrenti, trasportati tutti su dei pullman in una località segreta dovevano cimentarsi con l'obiettivo per scattare la foto più bella. Poichè il Trofeo non è a partecipazione individuale ma per «sezioni» della Fiat (che sono state un po' come le nazioni partecipanti alla mini-Olimpiade) ci sono stati appassionanti scontri anche fra le squadre di basket, calcio e tennis, nella formula della Coppa Davis. Insomma, un vero e proprio torneo, combattuto ed appassionato nel quale ogni sezione ha tirato fuori la sua «arma segreta» nella speranza di vincere.

Il successo è andato alla fine alla sezione Fonderie che ha trovato la carta vincente in Giorgio Grilz, dirigente del servizio organizzazione ed elaborazione dati, ma più noto come uno dei migliori nuotatori italiani di ogni epoca. Grilz, tredici volte campione d'Italia di rana o farfalla, olimpionico di Helsinki, medaglia d'argento ai Giochi del Mediterraneo (negli anni dal 1950 al 1960) non si è cimentato però nella sua specialità preferita, ma nella squadra di tennis. A parte il terzo posto ottenuto in questa disciplina, la vera forza di Grilz è stata appunto nell'organizzazione e nel saper scegliere i propri atleti.

In questa maniera le Fonderie hanno superato nella classifica finale la fortissima Sede Centrale e le Officine Ausiliarie Auto, nonostante tutti abbiano messo in campo ogni uomo a disposizione. La Sede Centrale ha rispolverato anche Giuseppina Leone, la non dimenticata velocista olimpionica di Melbourne e di Roma. Non potendo essere schierata in campo, la Leone ha fatto la sua parte come organizzatrice ma Giorgio Grilz è stato più rapido di lei, nel conquistare il Trofeo.

c. ch.

Gratis le prime 8 foto immediate Polaroid. Buon Natale

Entrate subito in un negozio di fotografia a chiedere una dimostrazione gratuita di uno di quei fantastici apparecchi Polaroid che danno la foto subito dopo lo scatto. Regalatevi o regalate per le prossime feste un modello Zip o un Colorpack 80. Avrete in omaggio una pellicola Polaroid e una serie di flash Sylvania con cui potrete realizzare o fare realizzare gratis le prime otto foto, magari proprio quelle dei bimbi sotto l'albero di Natale.

Zip, 9.500* lire. Foto bianconere in 30 secondi. E, in omaggio, una pellicola Polaroid 87 e flash Sylvania.

Colorpack 80, 22.900* lire. Foto a colori in un solo minuto. E, in omaggio, una pellicola Polaroid 88 e flash Sylvania.

Apparecchi Polaroid per foto immediate. Da L 9.900*

*Polaroid = è un marchio registrato della Polaroid Corporation, Cambridge, Mass., U.S.A. * Prezzi di listino in vigore.

JUVENTUS - Qualcosa di nuovo

"Relax,, di Natale forse per BETTEGA

Cuccureddu in campo, Haller in panchina

La novità della Juventus per la partita contro la Ternana, potrebbe essere l'assenza di Bettega. Vycpalek, alle prese con la sovrabbondanza di giocatori, sta pensando di concedere un turno di riposo a chi la partita si disputa alla vigilia di Natale. Si approfitterebbe quindi del periodo festivo per consentire a Roberto un po' di relax, dopo il suo impiego in tutte le partite giocate sinora in campionato e in Coppa, a partire da quella iniziale a Bologna. Questa è la soluzione più probabile per la formazione bianconera che si presenterà quindi con Altafini e Cuccureddu a fianco di Haller, in attesa di panchina.

Il ricorso dei bianconeri a « fuggitivo » del campionato continua dunque domenica con la partita in impegno che sulla carta non presenta troppe difficoltà, anche se — ormai è un luogo comune — ogni incontro ha una sua storia e può riservare sorprese. La Juventus ha dimostrato nelle ultime prestazioni di aver in miglioramento e in continuo progresso. Di problemi quindi non dovrebbero esserci. La logica vorrebbe una conferma in blocco della squadra che ha vinto in bellezza a Palermo e Vicenza e, veramente, sul piano Vycpalek ha la possibilità di stare tranquillo. Resta però la difficoltà, che riguarda soltanto la sovrabbondanza di uomini. E' quindi un problema morale quello che travaglia in questi giorni il tecnico bianconero e, forse, anche meglio, psicologico. Vediamo bene.

Altafini si tocca. Tre gol in due partite non si discutono. Egli ha conquistato il posto di prepotenza, con i fatti e con le parole. La sua presenza ha trasformato l'attacco della squadra, ora con tre punte fisse. La Juventus-meccanica, così come viene definita ora la compagine bianconera, gioca con l'attacco « flipper », cioè con un reparto avanzato che tocca il pallone sempre alla prima battuta e con geometriche triangolazioni riesce ad avere ragione della difesa avversaria. Dato per scontato quindi l'impiego dell'asse brasiliano, i dubbi, forse tre, sono coinvolti in questa necessaria battaglia per la soluzione migliore.

Antonio Cuccureddu è l'elemento più positivo del finale dello scorso campionato. Anche il sardo ha strappato il posto di titolare con l'impegno ed i risultati. Toglierlo di mezzo soltanto per profittando di un infortunio che lo ha messo fuori combattimento per una domenica sarebbe, oltre a tutto, ingiusto. *« Perché proprio io? »* dice Cuccureddu. Ed ha ragione. Rimane Helmut Haller. Tutti conoscono il carattere, il temperamento ed il valore del tedesco. Si è fatto fuori perché un *« contratto »*, un patto stabilito da tempo.

Ora però Haller dice *« Sono qui »*. E bisogna tenerne conto. I suoi anni di molti, probabilmente potrà presto, ma ha ancora molta voglia di giocare. *« Mi preparo con coscienza — afferma il tedesco —, ho anche svolto un lavoro supplementare. In questo periodo sono al massimo della forma e della condizione fisico-atletica. Sono pronto a dimostrarlo ampiamente negli allenamenti. »* Vycpalek prende atto e dice la sua volta: *« Forse Haller gioca domenica. Può andare in panchina, ma può entrare in campo ».*

Ma è un'altalena: se mut in squadra resta fuori? La soluzione migliore è quella di approfittare delle caratteristiche della squadra avversaria, o dei fattori ambientali per inserire di volta in volta l'uomo giusto e concedere un turno di riposo a chi ne ha più bisogno. Domenica è la vigilia di Natale. Chi ha famiglia, cioè quasi tutti e bambini potrebbe desiderare di stare una volta e non passare la festività in raduno. Ecco quindi pronta la possibilità di trovare la formula giusta ed eliminare la crescenza, a casa Bettega. Nulla però sarà deciso, che domani sera.

Cristiano Chiavegato

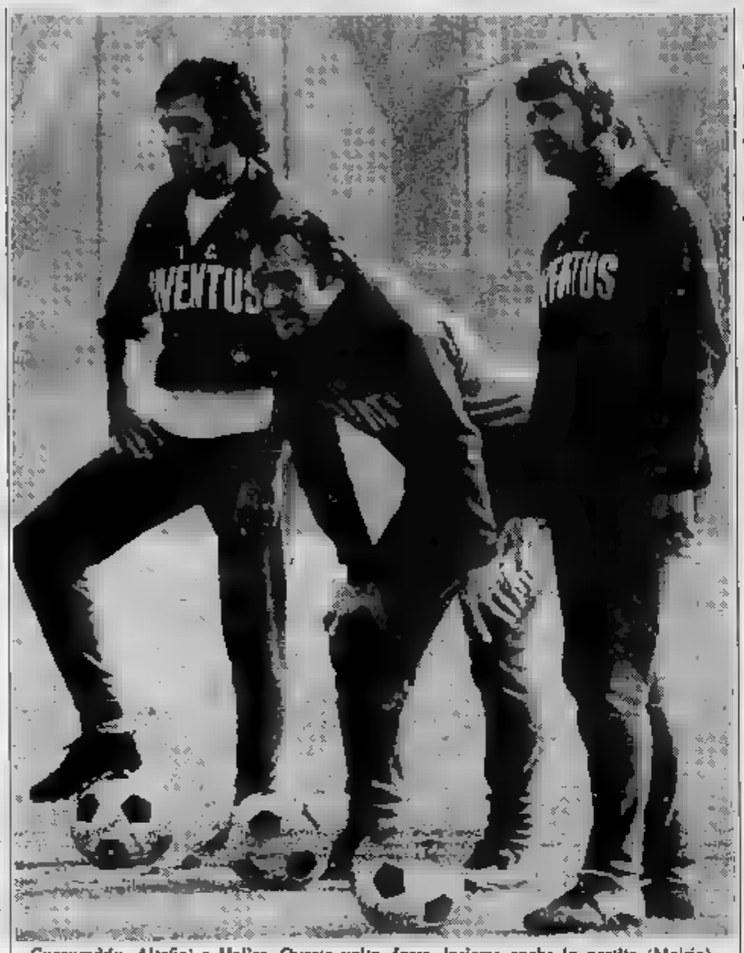

Cuccureddu, Altafini e Haller. Questa volta, forse, insieme anche in partita (Motrio)

pozzo quattro anni fa

Ogni il quarto anniversario della scomparsa del giornalista Vittorio Pozzo. Una Messa funebre alla memoria di lui, avrà luogo questa mattina, alle ore 11,30, nella chiesa di Santa Cristina, in piazza San Carlo. Erano presenti alla cerimonia numerosi sportivi legati alla memoria dell'ex direttore tecnico che guidò la Nazionale italiana in due vittoriosi campionati mondiali, e molti estimatori dell'illustre giornalista.

Under Oggi, ad Arezzo, per l'ultimo alle ore 14,30 (arbitro Castelli di Firenze), si disputerà l'amichevole Arezzo-Romania « Under 23 ».

Ciclismo Selc ha completato i quadri in della prossima ciclistica, ingaggiando il neoprofessionista veronese Luciano Conati, uno scalatore che ha vinto il Tour negli ultimi due anni. La squadra parmense risulta quindi composta da: Bassini, Benfatto, Conati, Lazzeja, Farisato, Bancelli, Paolini, Thomas e Gilpa Fatteresso, Polidori, Toselio e Vercelli.

Tennis L'Italia, battendo il Brasile per 3-0, ha superato, a Miami, anche il secondo turno della «Davis Cup», la stagionale annuale di tennis dei più forti juniores del mondo. Carlo Bossa ha superato Barassa per 6-0, 6-0; mentre Luigi Signorini ha battuto Barros per 6-2, 7-5. Con l'Italia, si sono qualificati per i quarti di finale, Spagna, Germania Occ., Stati Uniti, Cile, Sud Africa e Giappone.

SOTTO LE LUCI DEL RING

BARUZZI-ROS al terzo combattimento

La lotta per il titolo italiano dei pesi massimi non può essere gonata il gioco dei quattro cantoni. Non vi infatti che Ros, il campione, Baruzzi, lo sfidante, ed il lordoso Canè, lista attesa. Il quarto « cantone » c'è e altri tre continuano a la tricolore, in un alternarsi incomincia ad essere monotono.

Il terzo la serie è il piatto forte del Santo Stefano pugilistico 1972 e disputerà martedì prossimo, pomeriggio, sul ring Palazzo dello Sport Roma. Il gigante veneto, per quanto il suo fisico piuttosto agricolo, è l'unico, nella sua categoria, un grande. Il pronostico gli spetta di diritto sulla vittoria Bepi fa to per avvalorare le sue pretese traguardo del titolo europeo, appartenente all'inglese Joe Bugner. Per il «cucciolone» Baruzzi, la di invece ha un sottofondo di ambizioni internazionali: i problemi del bresciano sono più modesti, si tratta di base il risultato, se valga o la pena continuare il duro mestiere del pugile.

Piemarin è diventato, in pratica, un problema insolubile per Rocco Agostino.

Il Arcari ha usato tutti i mezzi possibili per portare ragione un pugile che ha enormi mezzi fisici ma non ha mai saputo sfruttarli adeguatamente ma per procurargli i migliori « sparring-partners », lo ha mandato in ritiro a Boglasco sotto la guida José Menno, dell'altro gentino Angel Para. sudamericani siano riusciti a dare a Baruzzi quello che gli manca: la capacità di ragionare sul ring, di coordinare i suoi sforzi, di impostare il combattimento su un piano tatticamente valido, senza limitarsi a cercare estenuatamente il colpo duro sta.

I pesi massimi, tuttavia, ogni incontro ha una storia, a volte contrasto la logica. per caso Baruzzi riuscisse a mettere una volta tanto a la vincente, ciò gli permetterebbe tornare imprevedibilmente a è più probabile il contrario.

La riunione riporterà alla ribalta anche aspirante titolo europeo superwelters, contro Parra e proporrà due pivincibili: Jorio-Riga (welters) e Pesa-Faustinho (massimi) esibizione due ottimi incontri Torino.

Monzon spetta a Griffith

« Griffith è... l'arbitro equilibrato », titola «L'Equipe» il suo commento allo scandalo di Parigi, la sconfitta per squalifica subita dal signor Gondet ad Emile Griffith, quando il negro stava chiaramente vincendo la semifinale valevole con l'ex campione d'Europa Jean-Claude Bouttier. Il commentatore aggiunge poi, amaramente, che questa semifinale ufficiosa « non sarà, senza dubbio, mai ufficializzata ».

Una profezia che sembra confermata dal fatti. Gil Clancy, manager di Griffith, ha infatti ricevuto precise da Rodolfo Sabbatini, rappresentante di Carlos Monzon per roga, per un incontro con l'argentino, titolo mondiale in gioco, da disputarsi nella prossima, o, tocazio o addirittura a Parigi. Secondo il buon senso, infatti, la candidatura di Jean-Claude Bouttier è da solo, a dispetto del verdetto favorevole francese, ratato dal si Gondet. Che poi il tranquillizzante sia a subire una nuova, dura sconfitta nella rivincita con Monzon, è un altro discorso. se la semifinale Parigi dovesse avere un vincitore, questo non sarebbe dubbio Emile Griffith.

Gianni Pignata

GRAPPA D'ALBA
stragrappa nata bene

grappoli... grappa!

MODA INVERNO + QUALITA' E RISPARMIO = A
Crollo Economico!!!
deve à liquidare una colossale vendita, Migliaia uomo, donna, ragazzi e bambini assortiti in tutte le taglie, confezionati comprensivi. Vasto assortimento di biancheria per la casa. Un nuovo stock di capi in pelle e pellicce ultracentenari. Troverete tutto per la vostra famiglia!

Abiti donna assortiti	da L.	4.000	a L.	12.000
Abiti bimba assortiti	da L.	2.000	a L.	
Abito ragazzo - bimbo pura lana	da L.	2.000	a L.	
Abito pura lana	da L.	8.000	a L.	40.000
Cappotto donna pura lana	da L.	8.000	a L.	40.000
Cappotto/soprabito bimbo - bimba	da L.	5.000	a L.	
Soprabito e donna	da L.	4.000	a L.	
Giacca uomo pura	da L.	5.000	a L.	
Giacca ragazzo - bimbo pura lana	da L.		a L.	
Giacche bimbo pura lana	L.	1.000		
Soprabito/cappotto donna pura lana	L.	6.000		
Soprabito abito donna pura lana	L.	4.980		
Impermeabili	da L.		a L.	
Tailleur pura lana	da L.	4.500	a L.	
Giacconi uomo lana	da L.	13.000	a L.	
Giacconi pelo lungo alta moda	L.	9.000		
Pantalone donna pura lana	da L.	1.500	a L.	
Pantalone uomo pura lana	da L.		a L.	10.000
Pantalone ragazzo-bimbo pura lana	da L.		a L.	
Tuta pantalone alla lastra uomo-donna-rag.	L.			
Pantalone doppio alla lana uomo-donna	L.	3.000		
Blue jeans velluto uomo - donna	da L.	2.000	a L.	
Gonna mini - maxi	L.	1.000		
Gonna pantalone pura lana	L.			
Camicie uomo terital	da L.	1.500	a L.	2.000
Tende terital i scelta al mt.	da L.	250	a L.	3.000
Creton doppia altezza al mt.	da L.	600	a L.	1.500

Crollo Economico
Via San Secondo 52
a 100 mt. nuova (Porta Nuova)

GALLERIA D'ARTE
BODDA
Via Cavour - Torino - Tel. 512.762
Oggi e sabato 23 c.m.
ore 17
ASTA
150 dipinti d'autore dell'800, opere antiche, oggetti di pregio, mobili, porcellane,
INTERVENITE

salone LA STAMPA
Libreria dell'Istituto Poligrafico dello Stato
via roma
telefono 517.958
accettazione di inserzioni per la Gazzetta Ufficiale della Repubblica Italiana - Parte 2ª

Orologerie - Gioiellerie
STECCO
CONCESSIONARI OMEGA
Torino
Via Tripoli - Tel.
C.so Francia - Tel. 512.107
Collegno (Reg. Margherita)
C.so Francia - Tel. 781.720
(ang. viale Gramsci)
Acciaio L. 130.000
Oro L. 600.000

IPPICA

A Vinovo nel '73 soliti premi (e soliti soldi)

Dove è finito il "Tesio,,?

Il gran premio 1973 a Vinovo è stato « ritoccato » nella dotazione: in verità lo sono stati nemmeno quelli degli altri maggiori ippodromi. Ciò è errore gravissimo l'ippica ha bisogno grandi incontri di vertice per stimolare l'interesse del pubblico una parte e la lotta selettiva dall'altra. Ma, si sa, che i dirigenti della nostra ippica, preoccupati di non scontentare, preferiscono la politica della distribuzione del denaro a disposizione in quante più possibile.

Per il trotto, Torino manterrà sue ormai quattro di cartello: Premio Coste Azzurre (15 milioni) marzo; Premio Campo di Mirafiori (6 milioni, prova di campionato) il 30 giugno; Premio Carlo Marangoni (16 milioni e mezzo) il 21 luglio; Premio Città di Torino (10 milioni e mezzo) l'8 settembre.

Il galoppo: Corsa di Stupi milioni) il maggio; Premio Principe (15 e mezzo) il 2 giugno; Gran Steeple Chase di Torino (10 milioni) il 10 giugno; Premio Torino milioni) il 29 giugno. Dall'elenco manca — ne siamo sempre più sorpresi — il Premio Tesio, programmato alla di ottobre o al principio novembre, con scarsissimi milioni in palio.

I « vertici » nazionali sono, per il galoppo: Roma, 1° maggio a Milano, 38 milioni e Derby, maggio a Roma, 77 milioni; Premio d'Italia, 10 giugno a Milano, 55 milioni; Premio Milano, 24 giugno a Milano, 50 milioni; Premio Merano, 30 settembre a Merano, milioni; Premio del Jockey Club, 21 ottobre a Milano, 55 milioni.

Per il trotto: Premio Europa, il febbraio a Milano, 31 milioni e mezzo; Premio della Lotteria, l'8 aprile a Napoli, 60 milioni; Premio della Fiera, il aprile a Milano, 35 milioni; Premio Triossi, il 29 giugno a Roma, 31 milioni e mezzo; Premio Nazionale, il 5 luglio a Milano, 33 milioni; Derby, il ottobre a Roma, 55 milioni; Premio San Siro, il 1° novembre a Milano, milioni; Premio delle Nazioni, il a Milano, 30 milioni.

Si a Roma (trotto) ed a Napoli (galoppo). A Tor di Valle, Premio delle Arti (L. 3.150.000, m Ouderna, Lydia, Ninetta, Rimedio, Hopser, Forminar, Mamey. Ad Agnano, Premio Aventino (L. 3.420.000, m 1700) per 2 anni con Banknot 53 ½, Batioga 52, Colza 53½, Tsarine ½, Turpino 55.

Elvio Rossi

CAVALLERO alla scoperta del motocross americano

Il campione di Volpiano dice: "E' una miniera d'oro" - Gli assi Usa contro gli europei

Giuseppe Cavallero in gara negli Usa. Il pubblico assiste alle prove ai margini della pista senza alcuna protezione

Giuseppe Cavallero, il corridore di Volpiano tricolore di motocross nella 250 e 500, è tornato in questi giorni dagli Stati Uniti dove avrebbe dovuto partecipare ad un intenso ciclo di gare. Purtroppo, la tournée è stata interrotta dopo quattro prove perché il 5 novembre nella gara internazionale di Carlsbad in California, Cavallero ha riportato la frattura di un dito mano sinistra e la conseguente ingessatura del polso che lo hanno costretto a sospendere l'attività ed a rientrare in Italia. Tuttavia anche se il è stato forzatamente breve, rimane per sempre un'esperienza interessante che Cavallero stesso illustra.

« Quale è stato il tuo primo apprezzamento? ».

« Quello dal 15 ottobre Atlanta in Georgia. I contatti dell'importatore tricolore Fortelli, hanno consentito che io tedesca preliminare una mia dispositiva una moto ben preparata tutta la necessaria assistenza, della prima gara, un "International", mi sono trovato subito di fronte ad una difficoltà quantità degli avversari che comprendeva tutti i migliori "big" europei con la sola dell'irlandese Robert (giunto più tardi), e dell'équipe sovietica, e le piste di che, simili tra di loro, nettamente differenti dalle tratta di tracciati a profilo pianeggiante, con molta sabbia, sufficientemente larghi il cui sviluppo però non supera i 1000 metri e che si percorrono in circa 1 minuto. Con corridori in linea allo start, la "bagarre" di partenza è notevole ».

« Le regole gare sono uguali alle nostre? ».

« La linea di principio sì. Le prove vengono disputate sull'arco delle 3 manches 30' ciascuna classifica a punti. L'American Motorcycle Association ha l'allestimento a organizzatori privati il controllo di un ispettore federale. L'importo premi, diviso fra i primi venti classificati è ingente. Al vincitore "borsa" oltre di lire è fornito dall'organizzazione ed il restante 60% da ditte che reclamizzano i loro prodotti. Le piste non dispongono alcuna protezione per il pubblico che si comporta però in modo molto disciplinato.

« Com'è l'interesse pubblico? ».

« Notevolissimo, genere si sono fra e 40.000 persone. Il biglietto d'ingresso è di 6 dollari che, più o meno, considerato il potere d'acquisto, equivale alle nostre mille. La passione per il motocross è ormai dilagante in ogni Stato. Ecco perché le grandi case costruttrici, in prima linea le giapponesi Suzuki, Yamaha, Kawasaki e poi Husqvarna, Maico, C.Z.. Bultaco hanno sollecitato l'organizzazione di questo gare, attese prossimamente in Australia e Canada. Stampa, televisione e in radio importanza che con commenti continui ».

« Che cosa puoi dire dei corridori americani? ».

« Nelle quattro gare cui ho partecipato all'Atlanta (Georgia), Orlando (Florida), Houston (Texas) e Carlsbad (California), i corridori statunitensi hanno ottenuto piazzamenti rilievo. Brad Lackey su Kawasaki, Gary Jones e Weinert su Yamaha e Blackwell su HSQ sono considerati personaggi di primo piano. Una con campioni potrebbe sicuramente figurare un 3° o 4° posto in un campionato mondiale. Gli Uniti turanno assegnatari per prima volta ef 24 di va. fridaja ».

« Progetti per il futuro? ».

« L'efficienza della mano migliora per e in attesa di riprendere allenamenti. I miei americani (11° ad Atlanta e 12° ad Orlando) ampiamente validi in rapporto agli avversari ed ai di . Quest'anno correrò con il Cross Club Castelnuovo Don Bosco, e anche probabile l'inserimento come prima guida Maico nella scuderia Franco di Torino, con l'obbiettivo di riconquistare il titolo strappatomi da Piron. Credo di aver qualche cosa da dire nel motocross italiano ».

Aldo Canavesio

Rugby

La Federazione italiana rugby, ha proposto ai commissari locali e Savoia, farà disputare a una gara di preparazione per la selezione nazionale e la selezione « Under 23 », sabato 30 dicembre, alle 14,30. I due n.t. hanno convocato i seguenti giocatori. Selezione nazionale: Abbiati, Bolzesan, Salai, Cantoria, 11 e Calossi; Mandelli; Tantalli; Bonetti e Cossaro, Franceschetto e Marchetto; Boccalatte, Ceatti e Lazzarini; Fugini Giuseppe; e Ellis; Fedrigo Adriano; Clai, Selezione « Under 23 »: Prentati e Malarsio; Fedrigo Paolo; Ferracin e Raivan; Scagnelli; Flavan, Biesuzzo e Zanella; Cambiaghi e Lachini; Selvaggio; Lari, Garibaldo Fabio, Durgiallo Paolo e Morandi; Forati; Caligari; Rocca.

UN REGALO NUOVO? cassette di colori per dipingere: ad olio, a tempera
VASTA SCELTA A PREZZI CONVENIENTI
bijno
magazzini bijno
c. Vitt. Emanuele 24/24 bis Torino, t. 830.743, 832.617

SABA
TV - RADIO - HIFI ORIGINALI TEDESCHI
in vendita presso:
AGLIETTA
[illegible] 78 - TORINO
EL.DIS
[illegible] Rosselli 94 - TORINO
GAMER
Via Po 20 - TORINO
MENZIO
Via Garibaldi 34 - TORINO
MORANA
V. [illegible] Fecchiando 8 - [illegible]
TV [illegible]
C.so Sebastopoli 226 - TORINO
VERNEY
Via F.lli Piol [illegible] - RIVOLI
SABA

LA CASA SETTE MORRA
Vincitrice Premio Qualità e Cortesia 1972
Via Corte d'Appello angolo Via Orfane
Tel. 539.827
ha scelto per voi le famose moquettes e tessuti delle Case:
KINTIRE - Scozia
BRYANT - Scozia
ROBERTSON [illegible] Scozia
MC ARTHUR - Scozia
ANDERSON - Scozia
HILLTOP - Scozia
LIBERTY - Inghilterra
BYFORD - Inghilterra
SUMERLAND - Inghilterra
MONTAGUT - Francia
CERRUTTI 1881 - Italia
MARIZ - [illegible]
GUITARE - Francia
FY BACON - Inghilterra
ERMENEGILDO ZEGNA Italia

SUPERCOVER
il materasso [illegible] unico al mondo
Grande novità
costruito con carniera di aerazione affinché si possa completare che il foro integrale d'un bambino con sola lunga di 100 cm. mentre il foro centrale è di pura capacità. Assorbisci quindi si può pulire all'interno con l'aspirapolvere
Fabbrica: Via Lattea, 84, telefono 781.035, Regina Margherita
Filiale di Torino: Corso Vittorio Emanuele 73, telefono 615.862
Richiedetelo al Vostro fornitore di fiducia

ANNUNCI ECONOMICI

10 Case e alloggi, vendita

(Continua da pag. 8)

APPARTAMENTI piazza S. Rita immediatamente libero palazzina 2 camere ingresso cucinino prezzo affare 3 milioni composti 2 balconi 200 mila rateabili. L'immobiliare 503.666.

APPARTAMENTI corso Peschiera 208, appartamenti anche: 4 camere cucina bagno ingresso 125 mq 5 milioni 800 mila più mutuo Sanitario 4 milioni 800 mila; 3 camere cucina bagno ingresso 175 mq 6 milioni 300 mila più mutuo fondiario 6 milioni 100 mila. Facilitazioni pagamento. Ipi 537.066.

APPARTAMENTO corso Siracusa 18 ottimo 3 alloggi di 2 camere cucina servizi vendo con mutuo e dilazioni C.S.C., 318.736.

APPARTAMENTI piedi 4 corso libero subito 2 ottimi stabili recenti 7 milioni 300 mila meno mutuo difficoltà. Urip 599.566 - 569.588.

ALLOGGI signorili collina Strada Valsalice 227, 150-200 mq palazzina 3 piani ivri comfort terrazzo panoramiche parco condominiale; vendesi. Residenza Sicilfarm, interno 547.108.

ALLOGGI signorili e nuovi via Cernaia 30 ruoli comforts ampissimi. Telefonare 547.206.

ALLOGGIO libero corso Toscana recente 2 camere cucina grande ingresso bagno 4 milioni 800 mila dilazionabili Urip 599.166 - 599.588.

ALLOGGIO libero (via Frejus) camere, cucina 2 milioni 500 mila, sufficiente 1 milione. Tortocuoc 518.312.

ALLOGGIO libero (via Maratta) 3 camere, cucina, terrazzo e milioni 800 mila. Facilitazioni. Telefonare 517.249.

ALLOGGIO libero via Bergero 4 camere cucina doppi servizi ascensore 13 milioni 500 mila meno 7 milioni 800 mila mutuo. Urip. 599.588 - 599.566.

ALLOGGIO libero corso Duca degli Abruzzi 2 grandi cucina termo bagno 2 milioni 500 mila più mutuo. Tecnicasa. 513.318.

ALLOGGIO ultimo recente sopra Lesna ermetico stabile cucinino 3 milioni 600 mila più mutuo fondiario. L'immobiliare 507.866.

ALLOGGIO primo Massimiano via 150 case eleganti affittasi 85 mila vendesi. Telefonare 442.277.

ALTO recente palazzinetta ottimo 4 camere cucinino ingresso doccia termici. Telefono 527.103.

APPARTAMENTI signorili zona Stadio sedone 1 camera cucina 2 bagni 2 ingressi ventennali. Telefonare pomeriggio 593.079.

APPARTAMENTI 1-2 camere cucina vendesi corso Orbassano 205, Telefonare 367.472.

APPARTAMENTO libero con Dante 62 doppi ingressi cantina box 39 milioni mutuo dilazioni. Gabetti 57.67.

APPARTAMENTO libero in villa con dependance strada Druetta 34 ambne. 4 camere, cucina, doppi servizi, grande giardino; appartamentino camera, cucina, servizi, box 2 auto 59 milioni mutuo dilazioni. Gabetti 5767.

APPARTAMENTO signorile salone, 3 camere, cucina, doppi servizi, ingresso, cantina 21 milioni, mutuo dilazioni volendo box. Gabetti 57.67.

ATTICO ampio 4 camere ottimo terrazzo centrale vendesi. Telefonare 852.068 - 250.260.

CORSO Caccia (Sporting Club) libero recentissimo ottimo appartamento salone 2 camere cucina affare 19 milioni 300 mila più 13 milioni mutuo fondiario. Immobiliare 502.668.

CORSO Duca Abruzzi signorilissimo recente 3 camere cucina balcone 7 milioni 950 mila contanti 2 milioni 400 mila. Compatibile 551.522.

CORSO MACCONI

4 locali e servizi appartamento di 4 camere salone bagno ingresso 16 milioni 500 mila. Facilitazioni 50% contanti. Dilazioni pagamento, Ipi 537.066.

CORSO Sebastopoli nuovissimo 4 camere 2 saloni ripostiglio servizi libero subito, 8 milioni più dilazioni. Urip, 599.588.

CORSO Telesio 2 camere cucina ascensore servizi libero 3 milioni 340 mila contanti 8 milioni 200 mila mutuo. L'Immobiliare 503.866.

CORSO Vigevano ingresso cucina 2 camere servizi cucina servizio 2 milioni 200 mila 50% contanti più dilazioni. L'Immobiliare 553.572.

CASSINO vendesi villetta collaudo. Telefonare 961.298 - 906.7249.

CIVOLETTO villa ottimissime 8 vani 3 saloni garage 2 cantine 3 servizi 3500 mq terreno chiuso vendesi Fiat 511.070.

INFERNEA vende appartamenti in palazzina signorile strada Revigliasco 2 camere salone cucina doppi servizi ripostiglio bagni box ampio giardino. Telefonare 677.139 - 761.058.

INFERNEA vendo alloggi signorili ultimi, ultimi vista acqua calda moquette pronti subito. Mutuo. Telefono 727.491, via Baron S. Michele 53.

ITALIA di signorile appartamento nuovo: saloni, 3 camere, cucina, doppi servizi. Contratto alto reddito, fronte castello. Telefonare 548.134.

LEUMANN privata strada alloggetto con giardino due camere tinello più servizi. Telefonare 767.795.

LIBERO alloggetto via Garibaldi ampia affare camera cucinetta ingresso 2 milioni più mila contanti 50%. Consulentia 532.333.

LIBERO Cragliasco adiacente corso Francia splendida palazzina 2 camere tinello bagno 11 milioni 200 mila mutuo. Consulentia 533.127.

LIBERO

privato appartamento signorile in corso Grosseto 211, Solaristino, 2 camere, soggiorno, tinello, cucina, ripostiglio, bagno, ingresso, 18 milioni 300 mila, dilazioni pagamento. Ipi 537.066.

LIBERO subito, via Stradella 52, appartamento camere cucina servizi doppi ingresso 7 milioni 500 mila più mutuo fondiario. Capello 532.740.

MADONNA DI CAMPAGNA

via Lulli 10, appartamento signorile, terzo piano, 3 camere, tinello, cucinino, bagno, ingresso, ripostiglio 7 milioni 800 mila Sufficienza 50% contanti. Dilazioni pagamento, Ipi 537.066.

MONCALIERI corso Roma 3 blu appartamento ultimo 3 camere, cucina, ingresso, bagno, cantina 12 milioni 800 mila mutuo dilazioni. Gabetti 57.67.

MONCALIERI tranquillo casa recente con giardinetto mq 700 1500 metri di lusso. Telefonare 643.194.

NICHELINO via Giusti splendido recente ultraconfortevole palazzina ultimo tagliu 4 milioni 400 mila mutuo 70%. Consulentia 533.322.

NICHELINO via Montecinto 35 appartamento 2 camere cucina ascensore ingresso bagno ripostiglio cantina 8 milioni mutuo dilazioni. Gabetti 57.67.

PIANEZZA via Torino vendo alloggi 1 e 2 camere tinello servizi box 2 milioni 750 mila per coloro, mutuo dilazioni. Telefonare 521.451.

PIAZZA MASSAUA

Via Vandalino 67, ultimi appartamenti e grossi quadrivalentissimi: camera tinello cucinino bagno ingresso ripostiglio 4 milioni 500 mila, 2 camere tinello cucinino bagno ingresso ripostiglio 5 milioni 800 mila, 3 camere tinello cucinino bagno ingresso ripostiglio 8 milioni più mila. Sufficienza 50% contanti, Ipi 537.066

PIAZZA Respighi 15 grossi scorci ricordo in stupi 1-2 camere tinello da 4 milioni 300 mila, 3 a 5 milioni 300 mila mutuo. Consulentia. 533.322

PIAZZA STATUTO

via Priocchi n° Acaia 9, in palazzina ristrutturata, completamente ascensore, splendide vie 3 camere cucina, bagno, ingresso 11 milioni 600 mila. Sufficienza 50% contanti, Ipi 537.066.

PINEROLESE vendesi villa nuova costruzione 5 vani più servizi, grande cantina termosifoni acqua fuse 3500 mq terreno. Telefonare 324.337 ore ufficio.

PRIVATO vende casa 3 piani fuori terra composta da dieci alloggetti via Rocciavione, richiesta 30 milioni trattabili. Telefonare 525.241.

PRIVATO vende alloggio tre camere cucina servizi e garage regione Pasta, Orbassano. Telefonare 901.472.

SALONE 2 camere tinello, Bisalta, parco giochi bimbi vicino Francia vicinissima comodissima mezzo pubblico. Telefonare 780.001.

SALUZZO zona collinare villa quadrifamiliare che è garantita a essere finita a vigneto con bellissima casa colonica nulla di accessori vendesi. Telefonare per ufficio 488.277 - 439.194.

SANTA RITA

vendo appartamento signorile posizione tranquilla, ottimi servizi tram, ampio soggiorno, studio 3 camere tinello cucinone doppi servizi 3 ripostigli, Pezzia specialista. Com.P.A.I., telefono 543.121.

SIGNORILI via Stradella 2, 1, 2, 3 camere doppi tinelli, Telefonare 507.472.

TORINO Cavoretto camere tre cucina servizi libero subito 8 milioni 340 mila. Telefonare 500.2258.

TRANA vendo due alloggi liberi in palazzina servizi villa privata 4 vani servizi terreno 1600 mq. Telefonare 861.569.

UNION CASE

via Carmagnola 14, 2 camere tinello cucinetta ottimo stato 1 milione 900 mila contanti 4 milioni mutuo e dilazioni. Telefonare 533.904.

UNION CASE

via Barbaroux 12, ottimo periodo palazzo 4 camere cucina bagno 1 milione 800 mila contanti 4 milioni mutuo e dilazioni. Telefonare 533.904.

UNION CASE

centralissima via Milano 15 disponibili 2-3-4-5-7 camere massimo magazzino, 4 camere 4 milioni contanti, 4 milioni 500 mila dilazioni. Telefonare 533.904.

UNION CASE

nuova bellissima, via S. Donato 78 bis, 3 camere cucina bagno 7 milioni 700 mila contanti, 8 milioni 400 mila mutuo e dilazioni. Telefonare 533.904.

UNION CASE

corso Moncalieri 304, 3 camere cucina servizi 340 mila contanti 1 milione 000 mila dilazioni. Telefonare 533.904.

VALLE d'Aosta vendesi albergo e lavatoio 30 camere arredate mq 1000 lire 55 milioni. Telefonare 366.814.

VANCHIGLIA

via Ricasoli 4, piano rialzato 4 grosse camerone, 3 camere, cucina, ingresso, servizi 8 milioni 800 mila. Sufficienza 50% contanti. Ipi 537.066.

VENDESI via Foligno Mollette ultimi e ottimi alloggi signorili ultimissimi 2-3 camere. Telefonare 690.867.

VIA Bobbio 14 appartamento libero composto da 3 camere, tinello, cucinetta, ingresso, bagno, cantina 10 milioni 900 mila mutuo dilazioni. Gabetti 57.67.

VIA Bonaduse 4 appartamento salone 3 camere, cucina, camera servizio, ingresso, doppi servizi 10 milioni 400 mila dilazioni. Gabetti 57.67.

VIA Cagliari 31 ascensore 7 camere cucina, terrazzo 4 milioni 600 mila 70% mutuo ufficio vendita pal posto. Consulentia 533.322.

VIA Cardinal Massaia 33-35 appartamenti di ogni confort 1-2 camere cucine da 2 milioni 500 mila a 4 milioni 700 mila. Consulentia 533.322.

VIA Cavallo 14 appartamento libero 4 camere, cucina, bagno 2 ripostigli abitabili 10 milioni 700 mila dilazioni. Gabetti 57.67.

VIA Del Carmine 21 appartamento libero 4 camere, cucina, bagno 2 ripostigli abitabili 10 milioni 700 mila dilazioni. Gabetti 57.67.

VIA Duchessa Jolanda 21 appartamento camere cucina ingresso bagno cantina 5 milioni 300 mila dilazioni. Gabetti, 5767.

VIA Nizza Pisa 31 appartamento 2 camere tinello cucinino, ingresso bagno cantina 10 milioni 300 mila dilazioni. Gabetti 57.67.

VIA Monfalcone 138 appartamento camere, tinello, cucinino, ingresso, bagno, ripostiglio, cantina 7 milioni 300 mila mutuo dilazioni. Gabetti 57.67.

VIA Saluzzo 100 appartamento libero recentissimo ottimissimo salone 3 camere, cucina, doppi servizi, box 2 auto 29 milioni 500 mila più mutuo dilazioni. Gabetti 57.67.

VIA Nicomede Bianchi 9 palazzina 8 camere servizi più basso fabbricato. Gabetti 57.67.

VIA Ormea 15 appartamento 2 camere cucina ingresso servizi 5 milioni 500 mila dilazioni. Gabetti 5767.

VILLA Cavalli Torino periferia con giardino 4 garages 2 alloggi da 2 camere tinello vendo dilazionando. Telefonare 518.774.

VILLA moderna Torino periferia con giardino 4 garages 2 alloggi da 2 camere tinello vendo dilazionando. Telefonare 518.774.

VILLA nuova precollina 5, Raffaello 11 finitissima ristorata su 3 piani, doppia salone 3 camere cameriera cucina 2 bagni garage giardinetto 34 milioni. Sabaudi 591.755.

ZONA FRANCIA

via Francesco Di, appartamenti accessori, 4 camere, cucina bagno, ingresso 9 milioni 400 mila. Sufficienza all'acquisto 30% contanti. Ipi 537.066.

ZONA Francia libero trilocale ingresso, 3 milioni 400 mila, Sufficienza all'acquisto 30% contanti. Ipi 537.066.

ZONA Francia (Frejus) conferenziale 4 vani libero subito ottima esposizione 3 milioni 600 mila contanti 6 milioni 540 mila mutuo e dilazioni. L'immobiliare 503.666.

SANTA Rita ultimi alloggi piccolo quinto piano case nuove salotto 4 camere cucina doppi servizi box libero subito. Gabetti, via Mercantini 5.

SOFFITTA affittasi solo studenti lire 17 mila mensili cauzione. Tel. 760.781.

ZONA Francia affittasi via Cagliari 4 camere cucina doppi servizi, Telefonare 518.877.

20 Alloggi domanda affitto

A coniugi giovanissimi impiegati referenziatissimi abbisogna alloggio qualunque zona circostante. Telefonare 760.880 - 538.539.

ABBISOGNA alloggi vuoti e ammobiliati di qualunque zona per serie clientele, immobiliare Rubido, telefono 779.733.

CERCASI alloggio 3 camere e servizi Regione Milano o Monterosa. Telefonare 776.776.

CERCASI 1-2 camere cucina servizi qualunque zona referenziato. Telefonare 510.422.

CONIUGI referenziatissimi cercano grande alloggio ultimo piano cortile signorile con servizi. Telefonare 779.338.

DESIDERO affittare anche mobiliato o ammobiliato grande villa zona nord Torino, referenze serie. Telefonare 539.977.

MADRE e figlia cercano 3 camere cucina servizi giugno. Telefonare 256.845.

PROPRIETARI di immobili avete difficoltà nella ricerca degli inquilini? Affidandoci i vostri appartamenti vi assicuriamo un servizio con clientela referenziata possibilità stampa elaborata flow allibratissimo del trattenuto vi documenteremo per informazioni rivolgersi Gabetti, via Mercantini 5.

21 Alloggi offerta affitto

A. ADELAIDE alloggi 25 mila 30 mila 40 mila 50 mila stesso stabile Agenzia Martinoro, via S. Agostino 4, telefono 548.755.

A. REFERENZIATO ammobiliato, ottimo tono, affittasi 1-4 camere servizi. Corso Re Umberto 28, telefono 538.584

A referenziati privato affitta ministeriali nuovi arredamenti per visite rivolgersi pomeriggio: via Giordano Bruno n. 201.

A 30 mila, 35 mila, 42 mila, 60 mila vasto stabile affitta alloggi a referenziati. Agenzia Combe, via Bocchi 19, telefono 538.334.

ABBIAMO alloggi vuoti ammobiliati di varie dimensioni unico stabile. Pubblico, corso Francia 134, telefono 791.826.

AFFITTASI alloggetto a proveniri sposi camera tinello terzo piano 31 mila 20 via Montemezzo. Telefonare 512.883 - 595.029.

AFFITTASI alloggio 4 vani con ufficio Lodi Crocetta. Telefonare 300.314.

AFFITTASI appartamento signorile estate professionista 5 camere doppi servizi box Francia Collegno. Telefonare 784.483 ore.

AFFITTASI arredati piedi-a-terra zona corso Orbassano piazza Pitagora. Telefonare 361.985 escluso il lunedì.

AFFITTASI elegante ammobiliato arredato casa signorile, zona corso Bramante, massima serietà. Telefonare 772.770.

AFFITTASI piedi-a-terra ammobiliato zona autostrada. Telefonare 370.427.

AFFITTASI uno ufficio signorile piano terreno due camere servizi casa signorile corso Medaglie Cristina. Scrivere: «Pubblicompass 8007 — 10100 Torino».

AFFITTO in villa zona Vinovo 3 appartamenti di 4 locali doppi servizi. Telefonare 729.945.

ALLOGGETTO ammobiliato affittasi privato Fiat Attualori ingresso camera tutti cucina ripulito bagno cantina Telefonare 595.075.

ALLOGGIO ammobiliato 4 posti letto affittasi zona Rebaudi prossima. Telefonare 540.231.

AMMINISTRAZIONE affitta alloggi 2-3 camere, servizi ultimi subito, Telefonare 591.750.

AMMOBILIATO 2 camere grande cucina bagno ascensore affitto. Telefonare 344.059.

APPARTAMENTI ammobiliati signorilissimi 1-2 camere affittasi e referenziati. Telefonare 367.472.

CORSO Matteotti affittasi quarto piano 2 saloni 4 camere cucina 2 servizi ancora ripulito libero subito. Gabetti, via Mercantini 5.

STANZA di affittasi 3 camere più servizi (45 mila). Telefonare 510.777 Amministrazioni Immobiliari Torinesi.

LUNGO PO Antonelli 153 affittasi subito quinto piano, nuova costruzione, salone, 2 camere, cucina, doppi servizi. Riferire. Telefonare 695.908.

MINI alloggio ammobiliato affittasi via Cuneo 170 mila). Telefonare 510.777 Amministrazioni Immobiliari Torinesi.

MODERNISSIMI nuovi piccoli-igiene arredati affittasi subito zona Mirafiori vicino corso. Telefonare 587.183 Agenzia.

MONCALIERI affittasi 3 camere servizi-lussuosamente arredate (600 mila). Telefonare 510.777 Amministrazioni Immobiliari Torinesi.

MONCALIERI prestigiosissima affittasi villetta ad ambienti doppi servizi panoramico orto giardino. Telefonare 6404.066.

PIED-à-terra arredato affittasi subito massima riservatezza anche per breve periodo. Telefonare 587.183 agenzia.

PRIVATO affitta signorile ammobiliato piedi-à-terre riservatissimo zona Francia camera tinello servizi. Telefonare 361.615.

S. MAURO affittasi villa uni difamiliare salone grande 3 camere cucina tre bagni 3 monumentale posto vista giardino. Gabetti, via Mercantini 5.

ZONA centrale affitto a referenziati abbiamo 3 camere cucina doppi servizi. Com.P.A.I., telefono 548.121.

Lbb
Nel settecento "la biblioteca blu" era la letteratura dei poveri. Distribuita dagli ambulanti, parlava dei reali di Francia, delle streghe, del diavolo, dei fiori della buona morte.

Dott. P. ADLER - Specialista Malattie della pelle e veneree
Torino - Via Cesare Battisti 3 ang. Via Roma - Ore 10,30 - 13; 18 - 20; festivo 10 - 12 - Telefono 545.666

INFORMITALIA
ISTITUTO NAZIONALE INFORMAZIONI
Controlli, indagini, ufficiali. Stato matrimonio.
Corso Vittorio Emanuele 107
Tel. 511.034 - 538.462 - TORINO

da BERNO
CINE - FOTO - OTTICA
Corso Sebastopoli [illegible]
Tel. 699.174
EXAKTA RTL 1000

CON OBIETTIVO PANCOLAR 1,8/50 COMPLETA [illegible] TUTTO
PREZZI IMBATTIBILI

Fatti un "Regal" stappa francese!

Offriti il lusso di uno spumante originale francese, scoprirai che non costa poi tanto caro. Regal Reserve è un Blanc de blancs che abbiamo scelto in Francia per te.
REGAL RESERVE
BRUT de BRUT

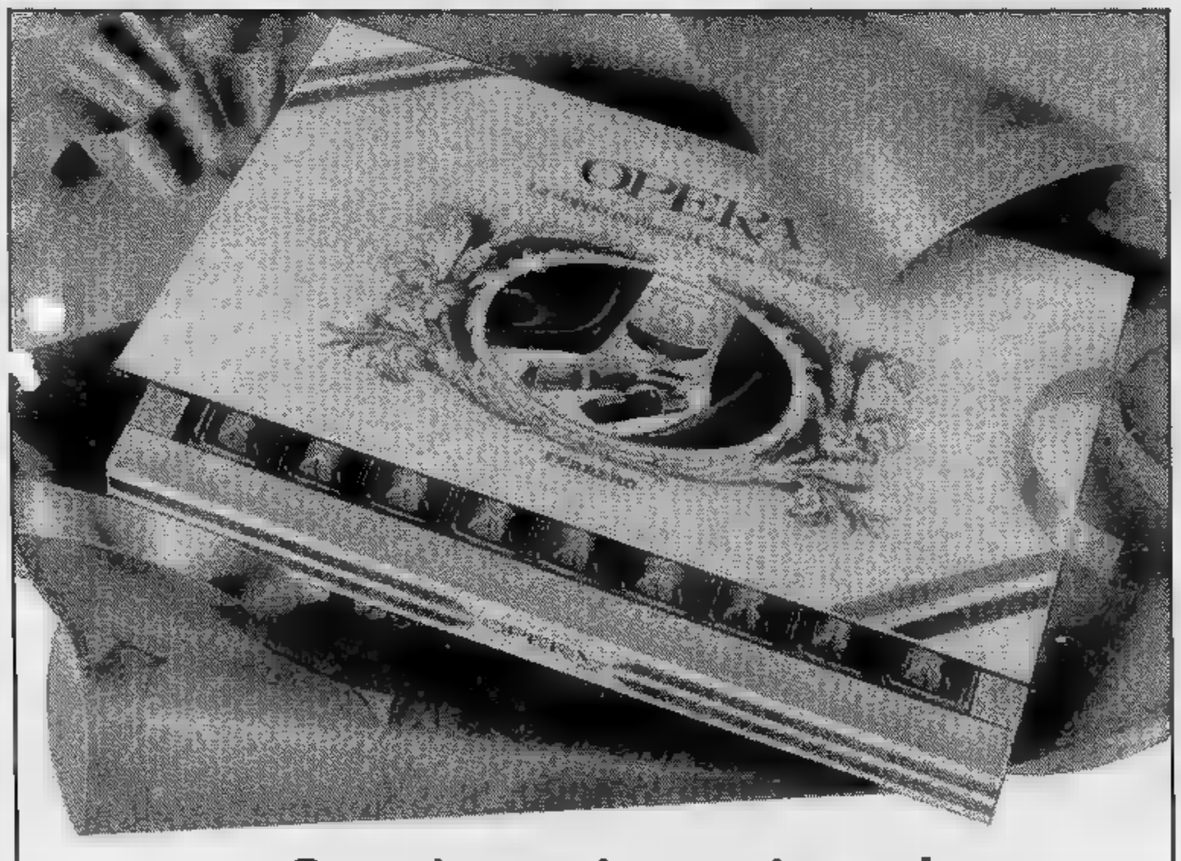

Questi auguri conquistano!
Operà, la doppia pralina Cognac Napoleon, conquista con il nobile "bouquet" del vero Napoleon, Cognac francese invecchiato 5 anni.
non per nulla OPERA è il Napoleon dei cioccolatini

FERRERO

STAMPA SERA
Giovedì 21 Dicembre 1972

le ultime notizie

13
Anno 104 Numero 285

le borse oggi

Alcuni contrasti ed incertezze

TORINO — La riunione odierna offre all'esame degli osservatori un mercato azionario contrastato e incerto. Si rileva infatti un alternarsi di variazioni di segno opposto, particolarmente rilevanti soltanto in qualche caso, come per le Saffa e per la Liquigas, che mettono a segno buone plusvalenze. Si ha l'impressione che la Borsa, superate le più impellenti necessità di sistemazione legate alle scadenze tecniche, attraversi una fase di attesa, cercando nel contempo di assestarsi su posizioni di un certo equilibrio. Scarso interesse riscuotono i titoli a contrattazione continua con discreti progressi per le Fiat. Pochi gli scambi nel comparto del reddito fisso, con tendenza debole.

Titoli non quotati ufficialmente: Buli 7 % 70, 90; Carlo Erba 5,50 % 72, 181; Ceca 7 % 72, 90; Liquigas 7,50 % conv., 117; O.P. FF.SS. 7 %, 98; Mediobanca Pingast 140; Bei 7 %, 98; Città di Genova, 96,50; Anas 72. 96,50; Cis 72, 97. Chiusura Panelectric: 9845.

BORSA CONTINUA — Fiat, unico presso 2305; Fiat priv. 1706, 1710; Montedison 471.

Prezzi informativi delle valute raccolti fuori Borsa: sterlina oro vecchio 11.200-11.700; sterlina oro nuovo 10.400-10.800; marengo svizzero 10.900-11.500; sterlina carta G. B. 1390-1415; dollaro carta Usa 598-610; marco germanico 156-160; franco svizzero 158,50-162; franco francese 1117-1200; oro fino 1260-1315; argento 35-37.

LE AZIONI A TORINO

	20-12	21-12
ALIMENTARI		
Motta	2300	2300
Erigania	2100	2100
Romana Zuccheri	380	380
Venchi Unica	2850	2850
Florio	199	199
MINERARI ED ESTRATTIVI		
Anglo	1345	1340
Talco & Grafite	24200	24250
Fornaci Rhodia	23400	23400
COMUNICAZIONI		
Autostrade To-Mi	31500	30700
N.A.I.	26450	26950
Torino-Nord	200 50	198
Mittel (F. Med.)	1800	1800
SIP	2250	2280
Italcable	4165	4185
Alitalia	7300	7300
IMMOBILIARI		
Ferro	325	322
Gilardini	4320	4295
Risan. (Napoli)	10100	10100
Ital	2800	2800
Beni Stabili	5240	5160
Sade	1328	1320
Sede priv.	975	945
Immobiliare Roma	773	751
Edilcentro	1270	1246
CHIMICI		
Montedison *	470	—
Liquigas	371	369 75
SAFFA	7730	7905
Schiapparelli	9750	9750
Pavimenti	3250	3250
Mira Lanza	58600	59200
S.A.F.O.M.	1295	1235
ANIC	705	695
Rumianca	800	785
Italgas	852	852
Pirelli	7140	7100
FINANZIARI - ASSICURATIVI		
Interbanca	34850	34700
Mediobanca	81800	81200
Comit	18050	18800
Banco Roma	18900	18850
Credito It.	1931	1920
La Centrale	8410	8520
S.M.I.	1700	1706
STET	3407	3415
Finelder	328	330
Piemonte Finanz.	2750	2700
Invest	4410	4370
Italgas (Mer.)	1510	1525
IFI priv.	6530	6575
Pirelli & C.	1950	1910
GIM	3060	3080
Ifi	23900	23650
Assicur. Torino	17850	17610
Assic. Tori priv.	12800	12700
Generali	63700	63900
S.A.I.	23587	23475
RAS	69500	69100
Ass. Milano	21400	21300
» » priv.	15500	15100
Latina	2350	2500
Latina priv.	1825	1750
METALMECCANICI		
Fornara	715	710
Worthington	3950	4500
Marcorossi	840	840
Nebiolo	218	218
Italsider	445	454
Dalmine	342	334
Olivetti	1455	1445
» priv.	1512	1530
FIAT	2575	—
» priv. *	1690	—
Terni	154	169
E. Marelli	833	837
M. Marelli priv.	1247	1258
Magneti Ital.	2630	2870
TESSILI		
Cot. Centosi	15000	15080
Montefibre Filse	159	166
Filat.	720	720
Bonaiuti	14200	13850
Vicuna	1185	1220
» priv.	930	930
DIVERSI		
Pirelli	1035	1039
Cartiera Italiana	450	445
Burgo ord.	10690	10200
» priv.	6325	6150
Facchetti	1055	1033
CIR	8750	8750
Acque Potabili	1050	1050
Acqua Rocca	765	735
Esercizi	2540	2540
Rinascente	278	276
» priv.	201 50	197
Cga	7520	7340
Ceramica Fossi	724	712
» » pr.	360	360
OBBL. CONV. A TERMINE		
Im.Rocca 6%	331 —	300 —
Pirelli 5%	88 —	88 —
Mediob. 6%	212 —	215 —
Liquigas 7½ '70	118 —	118 —
» » '71	118 —	118 —

* Titoli a contrattazione continua: ultimo prezzo fatto.

LE QUOTAZIONI A MILANO

Mercato moderatamente più equilibrato della vigilia. Si è avuta stamane l'impressione che il riordino delle posizioni sia terminato o, per lo meno, giunto a buon punto. Le difficoltà tecniche, gli intoppi che sinora hanno turbato il buon andamento della Borsa, sono ormai alla fine e infatti stamane la quota ha presentato disposizioni leggermente più stabili in apertura e successivamente ha registrato discreti recuperi.

Salvo ulteriori e limitate flessioni (la Sade ha perso ancora terreno per recupero nel dopoborsa) la compilazione del listino è avvenuta in un clima molto più stabile, con discreti rafforzamenti specialmente per Mira Lanza, Saffa e Liquigas. Ben tenuti gli altri valori chimici, quasi stabili gli industriali. Ancora irregolari i titoli assicurativi e bancari. Tono sempre resistente nel settore del reddito fisso con moderate correzioni di prezzo. Dopoborsa migliore.

Alcune variazioni della mattinata: Generali 64.100-64.000; Fiat 2285-2290-2300-2298-2300; Montedison 474,50; Viscosa 1210-1300; Olivetti priv. 1500-1520; Toro 17.590-17.535; Sai 23.400-23.480; Sade priv. 934-940 (dopoborsa 980).

Mercato libero delle valute - Bonifici: New York 610-622; Zurigo 161-169; Parigi 119-125; Londra 1480-1490; Francoforte 187-197. Banconote: Dollaro Usa 606-612; Fr. Svizzero 158-163; Fr. Francese 117-122; Sterlina 1410-1460.

Ecco le quotazioni odierne di Milano elencate in ordine alfabetico:

Abelilo 15.350; Acdes 4350; Alitalia 7420; Alleanza 36.650; Amiata 1541; Assicuratrici 123.000; Bastogi 1536; Banco Roma 19.100; Beni Stabili 5121; Breda 5351; Burgo 10.160; Caffaro 406; Canioni 13.000; Carlo Erba ordin. 13.360; Carlo Erba priv. 7800; Cascami 4600; Cementir 1351.

Cga 7420; Cogc 1760; Comit 19.000; Comp. Milano or, 21.365; Comp. Milano pr. 15.380; Cond. Acqua 740; Credit 1915; Cucirini 7310; Dalmine 339; E. Marelli 840; Eridania 2072; Eternit 2410; Falck or. 5360; Falck pr. 4780.

Finmare 220; Finsider 325; Fisac 710; Fond. Incendio 15 mila; Fond. Vita 31.500; Gabbardo 1850; Generalfin 3680; Generali 64.000; Gim 3135; Ginori 401; Ifi 23.780; Imm. Roma 790; Infisiitva 7000; Interbanca 34.780; Italcable 4180; Italcementi 25.750.

Italgas 853; Italsider 455; Lanerossi 3530; L'Auxiliare 4850; Lepetit or. 18.450; Lepetit pr. 15.300; Linificio 320; Liquigas 389,75; Magneti M. 1360; Magona 3300; Marzotto 1350; Mediobanca 61.150; Metalli 2501; Mira Lanza 59.200; Mittel 1825; Montedori pr. 3710; Montedison 471; Motta 2258.

Nebiolo 220; Nord Milano 2910; Olcese 300; Olivetti or. 1460; Olivetti pr. 1520; Pacchetti 1040; Pierrel 7079; Pirelli e C. 1920; Ponzi or. 213; Ponzi pr. 283; Ras 78990; Rinascente or. 278,75; Rinascente pr. 188; Risanamento 9800; Rumianca 815.

Saffa 8000 (8090); Sai 23.480; Saiom 1280; Siele 2230; Sip 2370; Sme 1701; Stampati 7940; Stet 2400; Tecnomasio 1001; Terni 163; Tosi Franco 5250; Trafilerie 815; Un. Manifat. 13.500; Westinghouse 3920.

Prezzi giunti in ritardo

Cementir 1251; La Centrale 8518; Romana Zuc. or. 420; Romana Zuc pr. 305; Rossari 730; Rotondi 33.100; Viscosa or. 1235; Viscosa pr. 958.

A GENOVA

Mercato selettivamente sostenuto dopo che i prezzi di apertura si erano mantenuti su basi deboli e con scambi sempre poco animati. Reddito fisso in leggera flessione, con pochi affari.

Centrale 8630; Generali 64.250; Ras 70.200; Meridionali 1530; Nai 27.300; Viscosa ordinarie 1225; Viscosa privilegiate 950; Finsider 340; Italsider 464; Fiat ord. 2301; Fiat priv. 1703; Sip 3275; Montedison 473.

REDDITO FISSO A TORINO

	20-12	21-12
VALORI DI STATO		
Rendita 5%	100 80	100 80
Redimibile 3½%	99 —	99 —
Ricostruz. 3½%	89 20	89 50
» 5%	93 50	93 50
Pr. R. 5% Trieste	92 80	92 80
RR. Fond. 5%	95 —	95 —
Pr. R. 5% Tr. '36	94 —	94 —
Pr. Ed. Sc. 3½ '67	91 50	91 50
» » » '68	96 25	96 25
» » » '69 II	95 —	95 —
» » » '70	98 50	98 50
» » » '71	100 10	100 10
» » » '72	100 —	100 —
B.T.N. 5% '73	99 50	99 50
» » '74	98 55	98 50
» » '75 I	97 50	97 —
» » » II	97 25	96 60
» » '76	95 80	95 45
» » '77	95 70	95 70
» » '78	95 70	95 70
» 5½% '79	100 10	100 —
» » '80	99 90	100 10
OBBLIGAZIONI		
ENEL 6% '63 I	92 40	93 —
» » '63 II	93 70	93 70
» » '64 I	91 30	91 10
» » '64 II	91 15	91 15
» » '65	90 60	90 60
» » '66 I	90 05	90 10
» » '66 II	89 70	90 —
» » '67 I	90 40	90 40
» » '68 II	90 20	89 60
» 7½ '70	98 80	98 10
» » '71	99 10	99 10
» » '72	99 30	99 30
» Europa 6%	94 —	94 —
IRI 5½% '59	92 25	92 25
» » '60	91 —	91 —
» » '61	89 60	89 60
» » '63	89 80	89 80
» 6% '64	94 40	93 40
» » '65	92 20	92 50
» Alfa 7% '70	105 —	105 —
Sanp 5½% '63	85 75	85 75
» » '67	88 —	88 —
Autostrade 5½%	89 —	89 —
» 6% '65	92 55	92 50
» » '67	89 80	89 50
» » '68 I	89 50	89 50
» » '68 II	89 50	89 50
» » '69	89 —	89 —
» 7% '71	98 10	97 90
» » '72	98 70	98 30
Enl Sud 6%	96 —	96 —
» 5½% '60 2°	93 75	93 75
» » '61 2°	93 80	93 80
» » '62 2°	93 20	93 20
» » '63 2°	92 45	92 45
» » '64 2°	93 —	92 —
» » '65 2°	93 60	93 60
» » '66 2°	94 80	94 80
» » '67 2°	95 10	95 10
Iri 6% '52	92 —	92 —
» Aem 5½ '60	89 —	89 —
» » '62	88 —	88 —
S. Paolo 5%	96 50	96 50
» 6% conv.	97 —	97 10
» 6%	97 25	97 45
» » 6%	96 30	96 50
Credito Fond. 5%	93 20	93 20
C.I.S. 7% '70	97 —	96 50
» » '71 I°	100 —	100 —
» » » 2°	97 70	97 70
C.F.Plan. V.A. 6%	95 25	96 45
OBBL. IN VALUTA ESTERA		
Enel 7½%	101 —	101 —
OBBLIGAZ. CONVERTIBILI		
Imm. Roma 6%	335 —	300 —
Finsider 5½%	87 —	87 —
Rumianca 6%	91 50	91 50
Pirelli S.p.A. 5%	95 —	95 —
Mediobanca 6%	214 —	212 —
Liquigas 7½% '70	116 50	116 50
» » '71	118 —	118 —
Fiat 6% '57	98 90	98 50
» 5½% '60	90 50	89 50
Olivetti 7% '53	101 50	101 50
» » '55-'75	100 20	100 20
» » '56	98 50	98 50
» » '61	95 50	95 50
» 5½% '62 I°	85 80	86 —
» » »	87 —	87 —
» » » 2°	87 50	87 50
Rumianca 5½% '60	91 80	91 80
» » '62	88 —	88 —
Sip 6%	99 —	99 —
Viberti 7% '59 I	98 80	98 60
» » » II	98 60	98 80
Ferrara 7% '56	102 —	102 —
» » » II	87 50	87 50
Torino-Savona 5½	89 50	89 50
Tr.C.S.Berm. 5½	89 50	89 50
Cart. It. 7% '49	98 —	98 —
» » 5½ '62	85 20	85 20
Invelmer 5½% '61	95 50	95 50
» 5½% '62 4°	94 —	94 —
» » » 5°	98 50	94 50
» » » 6°	93 —	93 —
» » » 7°	93 75	93 75
» » » 8°	92 —	92 —
» » » 9°	94 —	93 —
» » » 10°	93 20	92 20
» » » 11°	91 50	91 —
» » » 12°	91 50	91 50
» » » 13°	89 —	88 —
» » » 14°	89 80	89 —
» » '68 15°	91 50	91 50
» » '66 16°	91 50	91 50
» 7½% '70 17°	97 20	97 20
» » '71 18°	97 50	97 50
» » '72 19°	97 20	96 70

Dicono: "Come un padre ai figli,,

Ultimatum di Nixon ai due Vietnam

Devono cessare di ostacolare la pace, altrimenti saranno continuati i bombardamenti sul Nord e verranno tagliati gli aiuti al Sud

dal corrispondente

Saigon, 21 dicembre.

Il presidente Nixon ha rivolto un ultimatum ai due Vietnam, perché accettino la pace, minacciando Hanoi di continuare i bombardamenti e Saigon di tagliare gli aiuti economici e militari. Lo hanno riferito funzionari sudvietnamiti di primo piano a Ted Bradley, corrispondente da Saigon della catena radio-televisiva «Cbs», il quale ha diffuso la notizia. L'ultimatum di Nixon a Saigon è contenuto in una lettera al presidente Thieu. Il tono dello scritto sarebbe «quello di un padre che si rivolge a due figli che si bisticciano, uno dei quali è bellicoso e l'altro testardo».

«L'informatore — dice Bradley — ha aggiunto che il "padre" vuole porre fine al combattimento secondo i propri termini, facendo sanguinare il naso a uno dei due contendenti sotto forma di continuazione dei bombardamenti sul Vietnam del Nord, e immobilizzando l'altro».

Rivolgendosi a Thieu, Nixon gli «ingiunge di firmare l'accordo di cessate-il-fuoco messo a punto tra Stati Uniti e Hanoi, sotto pena di perdere tutto l'aiuto militare ed economico». Latore della lettera è stato il generale Haig, collaboratore di Kissinger, il quale è partito oggi da Saigon per Bangkok dopo aver avuto circa tre ore e mezzo di colloqui con Thieu nel giro di due giorni.

Haig, a quanto si è appreso, avrebbe riferito tra l'altro al presidente sudvietnamita che, dopo la interruzione dei colloqui segreti di Parigi, Nixon aveva dato a Hanoi 72 ore di tempo per giungere ad un accordo e, trascorso tale periodo, aveva ordinato la ripresa dei bombardamenti sull'intero Vietnam settentrionale.

Questi continuano oggi, per il quarto giorno consecutivo. Centinaia di aerei americani di ogni tipo hanno sganciato bombe sul Nord, compresa le regioni di Hanoi e di Haiphong. (Ap)

Le incursioni su Hanoi

Duro attacco rivolto da Breznev agli Usa

Il discorso stamane, durante le celebrazioni del cinquantenario dell'Urss

MOSCA, 21 dicembre.

I leaders comunisti sovietici e di numerosi altri Paesi si sono riuniti oggi nel Palazzo dei congressi al Cremlino per celebrare il cinquantenario di fondazione dell'Unione Sovietica.

Il segretario generale del pcus Leonid Breznev ha pronunciato il discorso centrale, attaccando duramente gli Stati Uniti per la ripresa dei bombardamenti sul Vietnam del Nord.

L'oratore ha attribuito la responsabilità della rottura delle trattative di pace «al governo degli Stati Uniti», e non ha menzionato per nome il presidente Nixon. Egli ha detto tra l'altro: «Ora il mondo è divenuto testimone dei nuovi crimini imperialisti americani in Vietnam... Una grave responsabilità incombe sul governo americano per questi barbari atti e per lo spargimento di sangue che continua a infliggere al popolo vietnamita. Come tutti gli Stati amanti della pace, come tutti i popoli del mondo, l'Urss condanna questi atti di aggressione con fermezza e indignazione».

Dopo aver dichiarato che il futuro delle relazioni tra Urss e Usa dipende dagli sviluppi in Vietnam, Breznev ha aggiunto: «Molto si potrebbe dire dei nostri aiuti militari, economici e di altro genere ai Vietnam in lotta — ha detto Breznev —. Occorre sottolineare un altro punto: abbiamo sempre considerato come un obiettivo centrale della politica estera dell'Urss lavorare per l'eliminazione del focolaio di guerra in Indocina. E per questo diamo ai nostri amici vietnamiti una assistenza attiva nel loro sforzi per una giusta soluzione di pace». (Associated Press)

Razzi lanciati a Beirut contro l'ambasciata Usa

BEIRUT, 21 dicembre.

Quattro razzi sono stati lanciati ieri sera contro l'ambasciata degli Stati Uniti a Beirut, provocando gravi danni ma nessuna vittima, per rappresaglia, a quanto sembra, contro la ripresa dei bombardamenti americani sulla parte settentrionale del Vietnam del Nord. (Ansa)

ALBERTO RONCHEY
DIRETTORE RESPONSABILE

© 1972 EDIZ. LA NOTIZIA S.p.A.

Questo quotidiano è controllato dallo Istituto Accertamento Diffusione

Vanna Mazzarolli

— Asti, 21 dicembre 1972.

Ricordano commosse la cara

Vanna Mazzarolli

e sono vicine al dolore di papà e mamma le famiglie:

Mario Attanasio
Ezio Agostinucci
Daniela Aimos
Bruno Bay
Comune Bardolo
Domenico Rinaldi-Malapelosa
Stefano Cerio
Aris D'Anelli
Corrado Giaci
Sergio Nobbio
Francesco Navarra Fini
Eugenio Olline
Rena Paolucci
Alfredo Peanzo
Giuseppe Piacenza
Valentino Pozzi
Giovanni Roveglia
Luigi Sibirano
Umberto Teodoro
Pino Valpiola
Giuseppe Veglio
Domenico Vesentini
Ariano Villa
Piero Visconti

— Asti, 20 dicembre 1972.

Aldo, Angelo Galli sono vicini a Enrico e famiglia per la scomparsa di

Vanna Mazzarolli

— Torino, 20 dicembre 1972.

Luciano, Giuliana Tono partecipano al dolore dell'amico Enrico per la perdita della cara VANNA.

Tommaso e Maria Grisolo addolorati si uniscono al grave lutto che ha colpito la famiglia Mazzarolli per la perdita della loro cara

Vanna Mazzarolli

— Lanzo, 21 dicembre 1972.

Luciano e Anna Calosso consorelli prendono viva parte al dolore che ha colpito la famiglia Mazzarolli per la scomparsa della loro figlia

Vanna Mazzarolli

— Castelli, 21 dicembre 1972.

Carlo e Carmen Fiano addolorati per la tragica scomparsa della cara

Vanna Mazzarolli

partecipano al grave lutto che ha colpito la famiglia Mazzarolli.

— Castelli, 21 dicembre 1972.

Si unisce al dolore per la tragica scomparsa di

Vanna Mazzarolli

Franco Fiano.

— Castelli, 21 dicembre 1972.

Il Presidente, il Consiglio di Amministrazione ed il Collegio Sindacale della Stoviteo-Ese s.p.a. prendono viva parte al dolore della famiglia per la scomparsa della

prof. Giovanna Mazzarolli

figlia del loro consulente ing. Adolfo Mazzarolli.

— Asti, 21 dicembre 1972.

Gli zii Rocca con Marietta, Cesarino e loro famiglie piangono la perdita della carissima

Vanna Mazzarolli

— Asti, 20 dicembre 1972.

Cristianamente è mancato all'affetto dei suoi cari

Vittorio Francesco Zucca

anni 70

Carrettiere di Vittorio Veneto

Lo annunciano la moglie Lina, il figlio Renato con moglie e bimbe, la figlia Rosina col marito e figlio. I parenti tutti.

I funerali avverranno venerdì alle ore 10. Per espresso desiderio del defunto, non fiori ma preghiera. La presente a partecipazione e ringraziamento.

— Arcinazzo, 20 dicembre 1972.

Improvvisamente è mancato

Anacleto Tarasco

di anni 56

A funerali avvenuti, la moglie, il figlio unitamente annunciano e ringraziano tutti coloro che ci sono stati di sollievo.

— Torino, 18 dicembre 1972.

Felice Meina, Ernesta Meina, Giovanni M. e Adelina Amalia si stringono intorno alla famiglia dell'ing. Mazzarolli per l'immatura scomparsa della cara

dott.ssa Vanna Mazzarolli

— Asti, 21 dicembre 1972.

Ricordano commosse la cara

Vanna Mazzarolli

e sono vicine al dolore di papà e mamma le famiglie:

Mario Attanasio
Ezio Agostinucci
Daniela Aimos
Bruno Bay
Comune Bardolo
Domenico Rinaldi-Malapelosa
Stefano Cerio
Aris D'Anelli
Corrado Giaci
Sergio Nobbio
Francesco Navarra Fini
Eugenio Olline
Rena Paolucci
Alfredo Peanzo
Giuseppe Piacenza
Valentino Pozzi
Giovanni Roveglia
Luigi Sibirano
Umberto Teodoro
Pino Valpiola
Giuseppe Veglio
Domenico Vesentini
Ariano Villa
Piero Visconti

— Asti, 20 dicembre 1972.

Aldo, Angelo Galli sono vicini a Enrico e famiglia per la scomparsa di

Vanna Mazzarolli

— Torino, 20 dicembre 1972.

Luciano, Giuliana Tono partecipano al dolore dell'amico Enrico per la perdita della cara VANNA.

Tommaso e Maria Grisolo addolorati si uniscono al grave lutto che ha colpito la famiglia Mazzarolli per la perdita della loro cara

Vanna Mazzarolli

— Lanzo, 21 dicembre 1972.

Luciano e Anna Calosso consorelli prendono viva parte al dolore che ha colpito la famiglia Mazzarolli per la scomparsa della loro figlia

Vanna Mazzarolli

— Castelli, 21 dicembre 1972.

Carlo e Carmen Fiano addolorati per la tragica scomparsa della cara

Vanna Mazzarolli

partecipano al grave lutto che ha colpito la famiglia Mazzarolli.

— Castelli, 21 dicembre 1972.

Si unisce al dolore per la tragica scomparsa di

Vanna Mazzarolli

Franco Fiano.

— Castelli, 21 dicembre 1972.

Il Presidente, il Consiglio di Amministrazione ed il Collegio Sindacale della Stoviteo-Ese s.p.a. prendono viva parte al dolore della famiglia per la scomparsa della

prof. Giovanna Mazzarolli

figlia del loro consulente ing. Adolfo Mazzarolli.

— Asti, 21 dicembre 1972.

Gli zii Rocca con Marietta, Cesarino e loro famiglie piangono la perdita della carissima

Vanna Mazzarolli

— Asti, 20 dicembre 1972.

Cristianamente è mancato all'affetto dei suoi cari

Vittorio Francesco Zucca

anni 70

Carrettiere di Vittorio Veneto

Lo annunciano la moglie Lina, il figlio Renato con moglie e bimbe, la figlia Rosina col marito e figlio. I parenti tutti.

I funerali avverranno venerdì alle ore 10. Per espresso desiderio del defunto, non fiori ma preghiera. La presente a partecipazione e ringraziamento.

— Arcinazzo, 20 dicembre 1972.

Improvvisamente è mancata

Anacleto Tarasco

di anni 56

A funerali avvenuti, la moglie, il figlio unitamente annunciano e ringraziano tutti coloro che ci sono stati di sollievo.

— Torino, 18 dicembre 1972.

Cristianamente è mancato ai suoi cari

Giocondo Ossola

anni 79

L'annunciano i figli Adriano, Elia, Ida, Rina con rispettive famiglie, l'affezionato fratello Vittorio, cognati, nipoti, parenti tutti. Funerali giovedì 21 corr. ore 16 piazza S. Rocco. Ringraziamenti particolari a tutte le persone che si sono prodigate durante la malattia.

— S. Maurizio Can.se, 19 dicembre '72.

Fisico e Luigia Castelli partecipano viva parte al grave lutto che ha colpito la famiglia Ossola.

Luciano, Maurizio Agosso e mamma piangono il padrino, zio, cognato.

Elio Piacentino e Walter Garbellano con rispettive famiglie prendono viva parte al dolore del grave Elio Ossola per la perdita del PAPA'.

Amministrazione, Segretario e Dipendenti Consorzio per il Mercato Ortofrutticolo partecipano viva parte al dolore del sindaco prem. Elio Ossola e della signora Adriana Fiorio per la scomparsa del PAPA'.

Consiglio d'Amministrazione, Sindaci, Dipendenti e Ricoverati tutti dell'Ospizio Pavari Vecchi di S. Maurizio Canavese prendono viva parte al dolore che ha colpito il signor prem. Elio Ossola per la dipartita del PAPA'.

Piero Palumbo e famiglia partecipano al lutto.

La famiglia Nizza e Chiesa si associano al lutto delle famiglie Ossola e Fiorio.

La famiglia Antonio e Francesco Fenoglio partecipa al dolore del prem. Elio e famiglia per la dipartita del papà, zio

Giocondo Ossola

— Torino, 20 dicembre 1972.

Partecipano al lutto:

Domenico Battello
Famiglia Alberto Giacchino
Lina Perrone
Famiglia parent. Giovanni Brunero
Famiglia paren. Giacomino Battello

Partecipano al lutto dei familiari gli amici:

Alberto Fiorito
Augusto Fiorito
Marino Vivona
Giovanni Favero
Bruno Novero
Giuseppe Balma-Poma
Michele Mazzega
Angelo Bara

L'Associazione sportiva «Ape Mantello» partecipa al lutto che ha colpito il suo presidente prem. Elio per la scomparsa del PAPA'.

Cristianamente è mancata ai suoi cari

Lucia Fiammengo

nata Gautero

Ne danno l'annuncio il marito Giovanni, i figli Costanza, Renato, Francesco, Luciano, nuora, genero, nipotini, sorella, fratelli. I funerali oggi 21 ore 13,45 dall'ospedale Mauriziano (via Sansovino). La presente a partecipazione e ringraziamento.

— Torino, 20 dicembre 1972.

Il Gruppo Finanziario Tessile s.p.a. partecipa al dolore del dr. Luciano Fiammengo per la perdita della madre signora

Lucia Gautero

— Torino, 20 dicembre 1972.

I Collegi della Direzione Esportazione del Gruppo Finanziario Tessile s.p.a. prendono viva parte al lutto del dr. Luciano Fiammengo per la scomparsa della madre signora

Lucia Gautero

— Torino, 20 dicembre 1972.

A un anno di distanza ha raggiunto in cielo la diletta consorte il

geom. Annibale Barozzi

Col. Artigliere a riposo
Cavaliere di Vittorio Veneto

I nipoti ed i parenti tutti ne danno il triste annuncio. La salma sarà benedetta venerdì 22 c. in Torino Ospedale della Misericordia alle ore 9,30. E' in processione a Novara alle ore 11 nella chiesa di famiglia.

— Torino, 20 dicembre 1972.

Colleghe e Colleghi della FIAT Sezione SPA partecipano al dolore di Guido Barrera per la scomparsa del papà

Filippo Barrera

— Torino, 20 dicembre 1972.

Improvvisamente è mancata

Augusta Pini ved. Bianchi

Ne danno il doloroso annuncio i figli Laura con la moglie Carlo Galvani e figlia Marisilda, Enzo col marito Pompeo Tuzzeo e figlia Oriana; parenti tutti. Funerali venerdì ore 10 da Medicina - Legale (via Chisbrera 37), ore 10,15 parrocchia Sacro Cuore di Gesù. La presente si partecipazione e ringraziamento.

— Torino, 19 dicembre 1972.

La Direzione e gli Impiegati della Banca di Limbiate partecipano al lutto dei familiari per la scomparsa di

Augusta Pini in Bianchi

— Limbiate, 20 dicembre 1972.

Cristianamente è mancato all'affetto dei suoi cari

Enrico Sardo

Cavaliere del Santo Sepolcro

Affranti ne danno il doloroso annuncio la moglie, nipoti e parenti tutti. I funerali oggi 21 ore 14,30 sono partiti. Partenza ore 9.

— Torino, 19 dicembre 1972.

Condomini e inquilini di corso Ferrucci 6 si associano al lutto della famiglia per la morte del

cav. Enrico Sardo

— Torino, 20 dicembre 1972.

E' mancato un uomo buono, il

rag. Gino Casacci

primo capitano di Fanteria di colpi. vicedirettore Banca Nazionale del Lavoro in pensione
di anni 62

Lo annunciano la mamma Ines Cocolini, la moglie Lidia Ferroni, il figlio Franco con Elena, la zia Ada Facchini Cocolini, la sincera cugina e i parenti tutti. I funerali avranno luogo a Cuneo il 21 corr. alle ore 10,45 partendo da via Massimo d'Azeglio 36.

— Cuneo, 19 dicembre 1972.

Ha chiuso cristianamente la sua operosa vita

Elena Maria Montagnini Penasso

Lo annunciano con profondo rimpianto il marito Guido, la figlia Ada, i fratelli Guglielmo e Mario, cognate, nipoti, tutti i parenti e la affezionata Teresa Biasoli. Funerali giovedì ore 9,30 dall'abitazione dell'estinta via Duca d'Aosta 20.

— Trino Vercellese, 20 dicembre 1972.

E' mancato all'affetto dei suoi cari

Giuseppe Prato

di anni 84

carrettiere di Vittorio Veneto

Ne danno il doloroso annuncio la sposa Pierina Venturino con la famiglia, i fratelli, la sorella, cognati, nipoti e parenti tutti. Funerali giovedì 21 alle ore 14,30 a S. Vito Casa Venturino.

— Colmendrano, 20 dicembre 1972.

E' mancato all'affetto dei suoi cari

Vincenzo Faraci

Addolorati ne annunciano la moglie Rita Carli, il figlio Giorgio con la moglie e l'adorata nipotina Lisa, fratelli, sorelle, cognati, nipoti, parenti tutti. Un particolare ringraziamento all'affezionatissimo Leo. Funerali oggi 21 corrente ore da ospedale Mauriziano (via Sansovino).

— Torino, 20 dicembre 1972.

Cristianamente è mancato all'affetto dei suoi cari

Giuseppe Fasoglio

Addolorati lo annunciano i figli Gino, Mario, Lina con le rispettive famiglie, nipoti e parenti tutti. I funerali si svolgeranno giovedì 21 c.m. alle ore 15 in Armenzano d'Asti nel partenza dalla frazione Canova.

— Armenzano (Asti), 20 dicembre 1972.

E' mancato

Eugenia Faudino in Dallavalle

Addolorati lo annunciano il marito, figlio, nuora, fratello, nipoti, parenti tutti. Funerali venerdì 22 ore 8,45 ospedale Cottolengo. La presente è partecipazione e ringraziamento.

— Torino, 20 dicembre 1972.

Roberto Olivetti partecipa al dolore della famiglia di Angelo Brignoli per la morte del genitori

Teresa Maria Tomasoni Antonio Carlo Brignoli

— Ivrea, 20 dicembre 1972.

La Ditta C.E.E.M.T. di Silvio Lo Russo prende viva parte al lutto che ha colpito la famiglia del dott. Giuseppe Recchi per la scomparsa del figlio

Alberto Recchi

— Torino, 20 dicembre 1972.

Pupino e Onorato Silva con Loredana, Rita e Carlo particolarmente colpiti dalla commozione e dal gravissimo lutto degli amici Paolo e Marida Recchi e figli per la tragica scomparsa di ALBERTO.

Lorenzo, Fiala e Paolo profondamente addolorati per la perdita dell'amico ALBERTO sono vicini con tutto il loro affetto a Chicco, Gianna, Piercarla, Claudio ed Emanuela.

Sergio e Giorgia Finkelstein partecipano viva parte al dolore della famiglia Recchi per la scomparsa di ALBERTO.

Renzo e Gianna Carli partecipano al grande dolore della famiglia Recchi per l'immatura scomparsa di ALBERTO.

Laura, Elisabetta e Renata Rapa ricordano con affetto e simpatia il caro ALBERTO.

Lidia e Ugo Alberti piangono affettuosamente unita al grande dolore di Marida, Peppino e figli per la scomparsa del carissimo ALBERTO.

— Napoli, 20 dicembre 1972.

Con profondo cordoglio Paolo Bertani si unisce al dolore della famiglia Recchi per la scomparsa del figlio ALBERTO.

Sandro Ferrero affettuosamente partecipa al dolore di Enrico e famiglia.

— New York, 20 dicembre 1972.

Lisetta, Giuliana e Gloria Adler consorelli partecipano al grande dolore che ha colpito la famiglia Recchi per la scomparsa del figlio.

Autotrasporti Savino partecipa al dolore della famiglia Recchi per la scomparsa del figlio ALBERTO.

Si uniscono al dolore gli amici:

Kiki Gilormano
Carlo Frera
Lala De La Forat
Mariele Lancia.

Bice Ingaso partecipa al gravissimo lutto di Marida e famiglia per la perdita del figlio

Alberto Recchi

— Torino, 21 dicembre 1972.

Maria Gastaldo affettuosamente vicina a Lily.

Alessandro L

REFERENDUM

QUALITA' E CORTESIA PIEMONTE 1972

Indagine-Referendum svolta dalla COMPINTER di Milano tra i lettori

Il significato del PREMIO "VITTORIA DELLA QUALITÀ E DELLA CORTESIA - PIEMONTE 1972"

Un autentico primato è stato stabilito dai lettori in occasione del referendum promosso dalla COMPINTER di Milano per conoscere il giudizio dei consumatori sui prodotti e sui negozi più apprezzati e più noti nella regione: oltre 78.000 sono state le risposte all'interessante questionario.

Un questionario riguardante tutti, tutti noi che viviamo, lavoriamo, guadagniamo e spendiamo, cercando soprattutto di spendere meglio acquistando il prodotto migliore.

Non per niente il referendum è stato intitolato a due termini essenziali: la QUALITA' e la CORTESIA, due aspetti rispettivamente della produzione e della vendita, che danno l'esatta misura di ogni attività di mercato. Per questo, soprattutto per questo hanno acquistato valore i voti dei lettori: perché solo chi ha il contatto diretto — come consumatore e come compratore — è in grado di fornire un giudizio esatto. Si capisce che ogni gusto pretende un singolo giudizio: ma è dalla somma dei giudizi singoli che nasce la validità di un referendum di così vasta portata. In altri termini si può dire che l'iniziativa della Compinter si è realizzata una delle più ampie ed insieme approfondite indagini di mercato mai svolte finora in Italia.

La corale risposta dei lettori ha dimostrato e confermato la validità dell'inchiesta, perché la massa di risposte non ha certo voluto sottintendere soltanto la speranza, d'altronde più che giustificata, di guadagnare i gettoni d'oro in palio fra i partecipanti, ma ha avuto anche un significato più preciso e molto indicativo: cioè il desiderio «personale», e sempre vivo in ciascuno di noi, di esprimere pubblicamente un consenso ad un prodotto.

Con questo sistema, con questo referendum realizzato dalla Compinter, si è poi raggiunto anche uno scopo di particolare interesse ed importanza nel mondo della produzione e del commercio: quello di consegnare il premio VITTORIA DELLA QUALITA' E DELLA CORTESIA - PIEMONTE 1972 ad una ditta senza alcun intervento diretto degli interessati. Il pubblico, in questa occasione, è stato — come è sempre del resto — il giudice unico ed inappellabile.

Le possibilità di scelta erano tante, il verdetto uno solo. Ed è un verdetto che vale.

TORINO e provincia

- AGENZIA INVESTIGATIVA -
TROFER
Corso Turati 10 bis - Tel. 503.700/503.870

- AGENZIA DI ASSICURAZIONI -
Soc. REALE MUTUA DI ASSICURAZ.
Agenti Dr. Dotto e Comm. Sobrero
Piazza Castello 113 - Tel. 537.868

- ARMERIA ARTIGIANA -
BALESTRI Anchise
Via M. Cristina 78 - Tel. 662.196

- ARREDAMENTI RUSTICI -
MARINELLO Pietro
Corso Dante 123 - Tel. 687.920

- ARTICOLI CAMPEGGIO E GIARDINO -
KARLOPLASTIK s.n.c.
Via Susa 5 - Tel. 779.201/781.462

- ARTICOLI TECNICI PER DISEGNO -
BRACCO - Organizzaz. Commerciale
Via Mazzini 32 - Tel. 832.364/872.540

- AUTOCARROZZERIA -
CA.BO.CA S.p.A.
Via Pio VII 151 - Tel. 818.384/5

- AUTONOLEGGIO -
AUTOSERVIZI MORINI s.n.c.
Via Cibrario 87 - Tel. 759.185/773.215

- AUTOSCUOLA -
GUGLIERI Renzo
Corso Sommeiller 6/19 - Tel. 580.596

- AUTOSOCCORSI -
AUTOSOCCORSO « 200.000 »
SO.GE.CO s.n.c.
Corso G. Cesare 168 - Tel. 200.000

- BIRRERIA -
BIRRERIA WUHRER
Via Lagrange 42 - Tel. 512.425

- CARTE DA PARATI -
AGENA s.a.s.
Corso U.R.S.S. 225 - Piazza Sottopiano 3 bis

- CARTOLERIA E CANCELLERIA -
MAGAZZINI PIGLIA s.a.s.
Via Garibaldi 30 - Tel. 510.921

- CENTRO SERVIZI MECCANOGRAFICI -
TEKNO-DATA s.n.c.
Corso Rosselli 72 - Tel. 599.370

- CERE E SAPONI -
COLENGHI Saponificio-Cereria
Corso Potenza 104 - Piazza Solferino 3

- CLUB - PALESTRA MASCHILE -
AL GINNIC CLUB 101 s.r.s.
Corso Francia 104/C - Tel. 745.571

- COMMERCIO OVA -
PERRUQUET « dal 1882 »
Via S. Tommaso 9 - Via Vittorio 44 - Via Fabrizi 39

- COMM. E RAPPR. MATERIALI EDILI -
CARPIGNANO Dr. Ing. Pier Ettore
Corso Lombardia 209 - Tel. 733.151/730.578

- CONCESSIONARIA AUTO -
FRANSCAR S.p.A.
Corso V. Emanuele 209 - Tel. 739.952

- CONCESSIONARIA AUTO-ESTERA -
C.A.R. s.r.l. - Renault
Corso P. Oddone 30 - Tel. 486.264/480.715

- COTILLONS E ADDOBBI NATALIZI -
CHIAPINO Vittorio
Corso S. Maurizio 30 - Tel. 83[illegible]

- DIVANI E POLTRONE -
LA.DI.SA. di M. Carena
Via L. del Carretto 66/70 - Tel. 630.352/7

- ERBORISTERIA MEDICINALE -
ERBORISTERIA '61 di D. Sartor
Corso Regio Parco 8 - Tel. 776.360

- FORMAGGI NAZIONALI ED ESTERI -
ORGANIZZAZIONE TOJA
Piazza T. Gallimberti 25 - Via S. Fr.sco d'Assisi 9

- GALLERIA D'ARTE - CASA D'ASTE -
GALLERIA D'ARTE BODDA
Via Cavour 28 - Tel. 512.762

- GIOIELLERIA-OROLOGERIA -
FAGNOLA Ervedo
Via Garibaldi 33 - Tel. 534.226

- INDUSTRIA ALIMENTARE -
Centrale del Latte di Torino S.p.A.
Via Filadelfia 220 - Tel. 260.001/4

- ISTITUTO FINANZIAMENTI -
FINANZIARIA FID
Via Cernaia 16 - Tel. 542.834/530.445

- ISTITUTO DI OTTICA-OPTOMETRIA -
ISTITUTO OTTICO FULCHERI
Via Lagrange 4 - Tel. 548.025

- ISTITUTO DI SORVEGLIANZA -
CITTADINI DELL'ORDINE « dal 1870 »
Via A. Doria 8 - Tel. 538.492

- MACCHINE CINEMATOGRAFICHE -
CINEGAMMA di M. Gabbi
Via Lagrange 29 - Tel. 553.005/543.151

- MACELLERIA -
MARGIARIA M. Edoardo
Via Lagrange 34 - Via P. d'Acaja 47

- MATERASSI -
SUPERMATERASSI s.r.l.
Corso G. Cesare 27 bis - Tel. 850.857

- MOBILI METALLICI -
FIMA di G. Barbera
Corso Mediterraneo 78 - Tel. 502.402

- NEGOZIO ABBIGLIAMENTO BAMBINI -
BABY CLUB
Via Nizza 43 - Tel. 686.899

- NEGOZIO DI ABITI DA SPOSA -
IL SALOTTO DELLA SPOSA
Corso Moncalieri 2 - Tel. 651.582

- NEGOZIO DI ACQUARI ORNAMENTALI -
AQUARIUM CLUB
Via Balbis 1 - Tel. 687.891

- NEGOZIO DI APP. RADIOFONICHE -
RESTELLI Carlo - G.B.C. - SONY
Via Nizza 34 - Tel. 655.765

- NEGOZIO DI ARTICOLI IN PLASTICA -
MAGAZZINO DELLA PLASTICA
Via Nizza 19 - Tel. 652.329/688.953

- NEGOZIO ATTR. FOTO-CINE-OTTICA -
Cav. MONTANARO - Ottica
Via Cibrario 36 - Tel. 480.585

- NEGOZIO DI CALZATURE PER BAMBINI -
B.A.M.B.I. di G. Allorto & C.
Via Grampel 19 - Via Duchessa 4 - C. Cibrario 128

- NEGOZIO DI COLTELLERIA E POSATERIA -
GHEZZI Pier Giorgio
Via Duch. Jolanda 1 - Tel. 779.830

- NEGOZIO DI CONFEZIONI MAGLIERIA -
SETTE MORRA
Via G. d'Appollo 13/G - Tel. 688.837

- NEGOZIO DI CUCINE COMPONIBILI -
ARC LINEA - S.I.C.AR.MO.
Corso V. Emanuele 32 bis - Tel. 669.896

- NEGOZIO DI DISCHI -
MASCHIO & C.
Piazza Castello 31 - Tel. 542.722

- NEGOZIO DI DOLCIUMI E CIOCCOLATO -
PEYRANO PFATISCH
Corso V. Emanuele 76 - Tel. 338.765

- NEGOZIO DI ELETTRODOMESTICI -
BRARDA Francesco
Piazza Statuto 7 - Tel. 510.680/836.896

- NEGOZIO DI FIORI E FIORI ARTIFICIALI -
COSOLA Giovanni
Via Po 28 - Corso Casale 78

- NEGOZIO DI FOTOGRAFIA -
BOGGIO - Ottico
Corso V. Emanuele 27 - Tel. 887.205

- NEGOZIO DI GASTRONOMIA -
CASTAGNO Pietro
Via Lagrange 34 - Tel. 544.350

- NEGOZIO DI OREFICERIA -
ORLANDO - Gioielleria
Via Cavour 9 - Tel. 519.277

- NEGOZIO DI PELLETTERIA -
AVOGADRO Coniugi
Via Giolitti 3 - Tel. 544.276

- NEGOZIO DI TAPPEZZERIE E RIV. MURALI -
PARATI DIEFFE di Dibisceglia
Corso Reg. Margherita 194 - Tel. 471.733

- NEGOZIO DI TAPPETI ORIENTALI -
GHALIBAF di Sd. Taher Sabahi
Via S. Francesco Paola 29 - AL.: Via Cavour 10

- NEGOZIO DI TELEVISORI -
TELEFAR
Via Nizza 97 - Tel. [illegible]

- NEGOZIO DI VENDITA E CURA ANIMALI -
L. MOLINAR
Piazza Castello - Via P. Amedeo 12 - Via Goldoni 4

- NEGOZIO DI VINI E LIQUORI -
LUINO Luigi
Via Cavour 12 - Tel. 535.829

- NEGOZIO MAGLIERIA -
VIDOR - Cashmere Shop
Via Roma 330 - Tel. 547.654

- INGROSSO CARNI FRESCHE E CONGELATE -
CANONE Pietro
Corso Inghilterra 9 - Via Treves 15

- INGROSSO MERCERIE-ABBIGLIAMENTO -
D.I.M.A. S.p.A.
Via Barbaroux 37 - Tel. 836.810/553.967

- INGROSSO E DETTAGLIO PROFUMERIA -
CAMURATI - Profumi
Via M. Ausiliatrice 15 - Tel. [illegible]

- INGROSSO SALUMI - BURRO - FORMAGGI -
F.LLI QUARANTA s.n.c.
Via G. Bruno 209 - Tel. 634.[illegible]

- CORRIERE ESPRESSO -
TRACO EXPRESS ITALIANA S.P.A.
Filiale di Torino: v. S. Quintino 30, tel. 519.163, 542.033

- TAPPETI -
FAMIGLIA PERSIANA SABET
Via P. Tommaso 35 - 1° Piano - Tel. 650.221

- NOLEGGIO PULLMAN -
AUTOINDUSTRIALE VIGO s.a.s.
Corso Casale 113 - Tel. 802.634/818.443

- VENDITA E NOL. STRUMENTI PER PESARE -
I.P.P.E.M. BALMAS di Lupo & C.
Via Massena 18 - Tel. 534.370/537.870

- OLII ALIMENTARI -
F.LLI DE SENSI - Oleificio
Via Giacosa 21-21 bis - Tel. 682.029

- PASTA-CAPPELLETTI-RAVIOLI -
CASA DEI CAPPELLETTI
Via Cigna 85 - Tel. 859.539/49

- PAVIMENTI E RIV. CERAMICI -
FORNENGO Lorenzo & C. s.a.s.
Lungodora Napoli 68 - Tel. 273.013

- PRODUZIONE E VENDITA GELATI -
GELATERIA PEPINO s.a.s.
Via G. Verdi 33 - Tel. 882.634

- PIANTE FIORI E FIORITA ARTIFICIALI -
DUTTO & MASUTTI s.a.s.
Via Fossata 114 - Tel. 280.303

- RICOSTRUZIONE E VENDITA PNEUMATICI -
Società I.G.O.R.
Via G. Vigliani 115 - Via Pio VII 151

- RISTORANTE -
MULETTO di A. Grangetto
Corso Casale 102 - Tel. 690.329

- SALA DA BALLO -
SALA GAY
Corso Moncalieri 52 - Tel. 651.895

- SALONE AUTO USATE -
AUTOFRANCIA di S. Vanda
Corso Francia 341 - Tel. 700.410

- SALONE NAUTICO -
MOTONAUTICA ITALIANA s.n.c.
Via Monzani dal Po 25 - Tel. 885.490/889.928

- SCUOLA DANZE -
SCUOLA GAY
Via Pombo 7 - Tel. 511.648

- SCUOLA MODA -
BIANCIOTTO - Scuola Sup. Alta Moda
Via Garibaldi 7 - Tel. 545.762

- STAZIONE SERVIZIO AUTORADIO -
CHIANALE & RICCA
Lungodora Firenze 47 - Tel. 280.401

- SUPERMERCATI ALIMENTARI -
SUPERMERCATI CONTI S.p.A.
Corso Cosenza 7/55 - Tel. 693.539

- TEATRO -
TEATRO STABILE DI TORINO
Via Bogino 8 - Tel. 539.707

- TENDE-TENDAGGI-MOQUETTE -
WOLMER
Via Silvabertrand 68 - Via N. Bianchi 13

- VIVAI E COSTR. PARCHI GIARDINI -
VIVAI E. ERBA s.n.c.
Corso Moncalieri 229 - Tel. 690.534

- VINI -
I.V.I. s.n.c. - ASTI NOVA
Via Nizza 131 - Tel. 650.750

- SALUMIFICIO -
SANMARTINO & C. s.n.c.
Via Roma 29/30 - ALPIGNANO - Tel. 96.76.206

- RISTORANTE BAR TAVERNA -
TAVERNA DEL TRAU'
Via Madonna 68 - BARDONECCHIA - Tel. 96.43

- ROSTICCERIA -
VIARO Doretta
Via Medail 42 - BARDONECCHIA - Tel. 99.181

- CARTOLINE-DEPLIANTS-CALENDARI -
I.R.C. - Ind. Rotocalco Cartoline
Via Romagna 3 - BORGARO TOR. - Tel. 470.673

- MOBILI E ARREDAMENTI -
CASA DEL MOBILE
Str. Lanzo 48 - BORGARO TOR. - Tel. 470.[illegible]

- BAR RISTORANTE -
LA PINETA di L. Marmo
Via Torino 2 - BRANDIZZO - Tel. 913.064

- LAMPADARI -
F.L.A.E.P.
St. Pinerolo 30 - BRUCHERASIO - Tel. 59.115

- RISTORANTE E COMPL. RESIDENZIALE -
RISTORANTE TRAFORO
Str. Torre Pellice - BRUCHERASIO - Tel. 50.220/3

- MOBILI ARREDAMENTI -
MARCHETTI Franco
Strada Susa 3 - BUSSOLENO - Tel. 44.22

- TAPPEZZERIA-MOQUETTES -
GIANINETTI Piero
Via Traforo 62 bis - BUSSOLENO - Tel. 42.90

- ARTICOLI SPORTIVI -
A.R.E.C.
Corso IV Novembre 40 - CAFASSE - Tel. 47.192

- RISTORANTE -
MAGO di Piero Crosio
Via Belvedere 50 - CALUSO - Tel. 989.149

- INDUSTRIA ALIMENTARE GRISSINI -
DOLCE Carlo
Str. Lanzo 10 - CASELLE TOR. - Tel. 991.369

- SCIROPPI E FRUTTA AL LIQUORE -
CINZIA di L. Beccati
Viale A. Sona 81 - CASELLE TOR. - Tel. [illegible]

- ELETTRODOMESTICI E IMPIANTI TERMO-SANITARI -
ROLANDO Vittorio
Via Torrazza 8 - CASTELLAMONTE - Tel. 82.84

- HOTEL RISTORANTE -
PARK HOTEL dei F.lli Peratti
Via Fissiraga 34 - CHIERI - Tel. 94.78.394

- PASTICCERIA -
SABA Salvatore
Via Massa 14 - CHIERI - Tel. 94.78.308

- RISTORANTE TIPICO -
LA BUSSOLA
Via Andezeno 27 - CHIERI - Tel. 94.76.[illegible]

- TESSITURA NASTRI-PASSAMANERIE -
F.LLI RUBATTO S.D.F.
Via Roma 26 - CHIERI - Tel. 94.72.670

- CONCESSIONARIA AUTO -
BERRUTO Sergio - Renault
CHIVASSO - Lungo Po Torino - VEROLENGO

- MATERIALE PER EDILIZIA -
CENA Geom. Guido
Via St. Cuneo 43 - CHIVASSO Fr. Mezzano - Tel. 915.141

- CONCESSIONARIA AUTO -
M.LO BERRUTO & C. s.n.c.
Via Lanzo 58/70 - CIRIE' - Tel. 924.984

- CONCESSIONARIA VEICOLI INDUSTRIALI -
PELLIGRA Fratelli
Corso Francia 30 - COLLEGNO - Tel. 725.748

- ARRED. E ATTREZZ. NEGOZI BAR -
Organizzazione Cav. C. ANGELA
Corso Vercelli 145 - IVREA - Tel. 40.324

- ARREDAMENTI EDILIZIA MOQUETTE -
ARREDIL di T. Libertino
Via Aosta 12 - IVREA - Tel. 49.444

- IMPRESA COSTR. EDILI, CIVILI E INDUSTR. -
GAIDA Geom. Giovanni
Corso C. Nigra 68 - IVREA - Tel. 27.26

- INGROSSO MATERIALE ELETTRICO -
FEM s.n.c. - Forn. Elettro Materiali
Corso Vercelli 216 - IVREA - Str. Via C. Cesiolo 11

- ARTICOLI SPORTIVI -
SPORT BAZZANI IVREA
Viale Stazione 53 - IVREA - Tel. 32.76

- CARTE DA PARATI E COLORI -
Colorificio FONTANA s.n.c.
Via Baldissi 41 - IVREA - T. 31.21

- ELETTRODOMESTICI-CASALINGHI -
ELETTRONICA 2000 s.r.l.
Corso Vercelli 3 - IVREA - Tel. 45.607

- PELLETTERIA-PELLICCERIA -
COPPA Mario di Silvia
Corso Cavour 20 - IVREA - Tel. 33.78

- TELERIE E TESSUTI ARREDAMENTO -
VOLPE Dante
Corso M. d'Azeglio 53/A - IVREA - Tel. 24.60

- OFFICINA MECCANICA -
OFFICINE MECCANICHE ZANZI s.a.s.
Corso Vercelli 159 - IVREA - Tel. 35.71

- PASTICCERIA -
F.LLI STROBBIA s.n.c.
Via Palestro 34 - IVREA - Str. Torino 103

- SELF-SERVICE GASTRONOMIA, ALIMENTARI -
LIORE & C. s.a.s.
Via Palestro 10 - IVREA - Tel. 34.09

- TORREFAZIONE CAFFE' -
F.LLI GIORDANO S.p.A.
Via Statale 3 - GUROLO - Tel. 37.444

- ATTREZZ. CAMPEGGIO-GIARDINO-NAUTICA -
NAUTICAMPING
Str. Carignano 11 - LA LOGGIA - Tel. 96.35.116

- IMPORTAZIONE E COMMERCIO LEGNAMI -
PONTELLI Mario
Ebanisti Lissi - MEZZE CAN. - Tel. 32.60

- STUDI, ESPERIENZE, COSTRUZIONI AUTO -
AUTOTECNICA CORRERO & C. s.a.s.
Str. Carignano 45/4 - MONCALIERI - Tel. 642.403

- FORNITURE COMBUSTIBILI RISCALDAMENTO -
TORCHIO Vittorio & C. s.a.s.
Corso Savona 32 - MONCALIERI - Tel. 640.564

- INDUSTRIA TORREFAZIONE CAFFE' -
DEORSOLA di Renato Deorsola
Corso Trieste 10/12 - MONCALIERI - Tel. 640.764

- MACELLERIA-SALUMERIA -
CARNI MARKETS s.r.l.
Via Cavour 17 - MONCALIERI - Tel. 640.520

- CONFEZIONI -
STYL MODA
Via Sestriere 24 - BORGO S. PIETRO - Tel. 681.258

- RISTORANTE TIPICO -
AL.RI.CA. - Hostaria La Marinella
Str. Tiro a Segno 8 - MONCALIERI - Tel. 642.409

- VIVAI E PIANTE ORNAMENTALI -
VIVAI GIACOMASSO
Via Rivoira 4 - MONCALIERI - Tel. 642.195

- COSTRUZIONE PREFABBRICATI -
CORONA Bartolomeo
Via XXV Aprile 72 - NICHELINO - Tel. 662.980

- INGROSSO DOLCIUMI -
F.LLI BAROVERO
Via Colombetto 4 - NICHELINO - Tel. 620.437

- CARTOTECNICA -
BERTINO Giuseppe
Via Torino 180 - NOLE CAN. - Tel. 882.083

- MACELLERIA SUINA -
IL MACELLO DI NONE s.n.c.
Via Torino 22 - NONE - Tel. 988.200

- MOBILI -
Mobilificio SAN PANCRAZIO
Viale S. Pancrazio 14 - PIANEZZA - Tel. 96.70.150

- ARTICOLI ENOLOGICI E PER CANTINA -
CASA DELLA CANTINA
Via Virginio 15/18 - PINEROLO - Tel. 71.201

- COMBUSTIBILI RISCALDAMENTO -
LA COMBUSTOIL
Via C. Alberto 34 - PINEROLO - Tel. 40.30

- MOQUETTES E PAVIMENTI -
REITA
Corso Torino 152 - PINEROLO - Tel. 22.295

- TESSUTI E CONFEZIONI -
PEDUSSIA Lorenza
Via Duca Abruzzi 3 - PINEROLO - Tel. 22.971

- TENDAGGI-MOQUETTES-TAPPETI -
LA CASA DELL'ARREDAMENTO
Via Virginio 13 - PINEROLO - Tel. 21.084

- SALUMERIA-GASTRONOMIA -
PERUCCA Ernesto
Piazza S. Donato 27 - PINEROLO - Tel. 22.078

- MOBILI ARTISTICI -
BRIC a BRAC
Corso Chieri 70 - PINO TORINESE - Tel. 840.501

- MOBILI IN STILE E MODERNI -
SANTI - Casa del Mobile
Via Torino 7 - PORPINO - Tel. 945.209

- ACQUE GASSATE -
LA MODERNA di F. Mazzini
Canal Sona 101 - RIVOLI - Tel. 956.206

- AGENZIA VIAGGI E TURISMO -
FREJUS s.a.s.
Corso Susa 20 - RIVOLI - Tel. 950.940

- DISTILLATI E LIQUORI -
CHINA BARDINI di E. Bardini
Via Alpignano 141 - RIVOLI - Tel. 950.220

- RISTORANTE -
ANDREA - Re degli Asparagi
Via Torino 48 - SANTENA - Tel. 949.780

- TORREFAZIONE CAFFE' -
TORREFAZIONE ODETTI s.n.c.
Str. n. 23 - BORGO BOTTEGHE - SCALENGHE - T. 985.085

- ALBERGO -
HOTEL TRE CORONE
Via Roma 46 - SUSA - Tel. 29.85

- INDUSTRIA BEVANDE ANALCOLICHE -
ROCCI Felice - Bibite Rocci
Piazza Italia 33 - SUSA - Tel. 20.40

- ESPORTAZIONE VINI E LIQUORI -
VERSARI Guerriero
Via Negri 17 - VENARIA REALE - Tel. 490.112

- MOBILI E ARREDAMENTI -
VIZIO s.n.c.
Via Saluzzo 53 - VINOVO - Tel. 96.61.130

ALESSANDRIA e provincia

- AGENZIA DI ASSICURAZIONI -
REALE MUTUA
Coag. Capi ARONA & ROVETA
Corso Roma 30 - Tel. 54.743

- AGENZIA DI COMMERCIO -
R.E.A. di Ferrato
Via Cavour 82 - Tel. 33.33

- AGENZIA IMMOBILIARE -
AGENZIA BORSA IMMOBILIARE
Via Cavour 22 - Tel. 2[illegible]

- ALBERGO RISTORANTE -
HOTEL ALLI DUE BUOI ROSSI
Via Cavour 32 - Tel. 2107/8/9

- ARGENTERIA -
DE SILVESTRI - Lav. Art. Metalli
Via C. Milanese 1 - Tel. 53.514

- BOUTIQUE MILITARE -
GIORDANO Bruno
Corso Virginia Marini 58 - Tel. 64.146

- CONFEZIONI CORINICI -
CRESTA E ROLANDO
Via Piacenza 8 - Tel. 65.098

- COMPRAVENDITA - AMMINISTRAZ. IMMOBILI -
ALESSANDRINA - Agenzia d'Affari
Via Migliara 25 - Tel. 65.438

- FORNITURE ALBERGHIERE -
ASTUTI G. B.
Via Vochieri 43 - Tel. 51.098

- GASTRONOMIA-ALIMENTARI -
DA ADAMO di Turrini
Via Dante 6 - Tel. 62.613

- GELATERIA CREMERIA -
GELATERIA CERCENA'
Piazza Lega 12 - Tel. 51.543

- REGISTRI NASTRI ADESIVI -
BEST GOLD
Via Ibanez 43 - Tel. 64.634/60.556

- IMP. DI RISCALDAMENTO E CONDIZ. -
IVALDI Pierino
Via Cappellaria 23 - Tel. 53.593

- IMPORTAZIONE-TORREFAZIONE CAFFE' -
TORREFAZIONE PERA
Via del Pero 1 - Tel. 31.333

- ISTITUTO DI CREDITO -
CASSA DI RISP. DI ALESSANDRIA
Via Dante 2 - Tel. 34.01

- ARREDAMENTI BAR E NEGOZI -
M.A.B.E.G.
Via Boccazzi 16 - Tel. 33.921

- ISTITUTO PRIVATO PER RECUPERO ANNI -
Ist. Scolastico Aut. G. MARCONI
Via Dossena 47 - Tel. 24.79

- MACCHINE E MOBILI PER UFFICIO -
PONZANO Nino
Via Trotti 102 - Tel. 64.086

- MOBILI E ARREDI -
ARREDAMENTI DOMUS
Corso Genova 73 - Tel. 60.633

- OTTICA CINE FOTO ODONTOIATRIA -
OTTICA PANIZZA
Corso Roma 29 - Tel. 43.143/29.11

- PANIFICIO PASTICCERIA -
PERACCHIO Candido
Via Ferrari 11 - Tel. 51.375

- PARQUETS -
ZOCCOLA Francesco
Via Alessandria III, 68 - Tel. 51.147

- PIANTE E FIORI -
COSOLA di C. Cosola & C. s.n.c.
Via G. Lanza 2 - Tel. 51.048

- PIZZERIA RISTORANTE -
PIZZERIA CAPRI di S. Fierro
Via Carlo Cattaneo 6 - Tel. 64.073

- SCUOLE STENODATTILOGRAFIA-CONTABILITA' -
STUDIO CEVA « dal 1921 »
Via S. M. del Castello 10 e 12 - Tel. 53.515

- TRASPORTI-DEPOSITI -
M. GATTI
Via Pavia 75 - Tel. 51.600/64.158

- VENDITA RICAMBI E ACCESSORI AUTO -
EMPORIO DELL'AUTO S.p.A.
Via Pistoia 68 - Tel. 34.88/34.863

- RICOSTRUZIONE PNEUMATICI -
CAMPANINI & MUSI S.p.A.
Via Serravalle 56/8 - ANDALO V. - Sede DE-Bolzanino

- AMARI E LIQUORI -
AMARO GAMONDI di Barberis
Reg. Martinetto - ACQUI - Tel. 34.36

- FIORI E PIANTE -
F.LLI GULLINO
Corso Bagni 18 - ACQUI T. - Tel. 27.04

- FORMAGGI -
F.LLI MERLO - Caseificio
Via Romita 43 - ACQUI T. - Tel. 32.708

- GIOIELLERIA -
ARNUZZO Michele
Corso Dante 29 - ACQUI - Tel. 38.31

- IMPORTAZIONE E COMMERCIO LEGNAME -
NEGRI Carlo
Corso Savona - ACQUI - Tel. 54.832

- PNEUMATICI E ACCESSORI -
PNEUS ACQUI s.a.s.
Piazza Matteotti 5 - ACQUI - Tel. 38.02

- RICOSTRUZIONE PNEUMATICI -
MARENGO GOMME
Str. St. Al.-Novi - SOSCOMARENGO - Tel. 57.064

- CALZE -
Calzificio GAMES di B. Schiavini
BOSIO - Tel. 64.135/64.140

- ABBIGLIAMENTO E MAGLIERIA -
BOUTIQUE YOUNG CLUB
Via Cavour 58 - CASALE M. - Tel. 70.335

- AGENZIA DI ASSICURAZIONI -
INA - Agente Gen. G. DORIA
Via Roma 78 - CASALE M. - Tel. 83.31

- CONFEZIONI DA SPOSA -
PANSA MODE «La Casa della Sposa»
Via Roma 21 - CASALE M. - Tel. 32.40

- LOCATIONS MODELLISMO -
RIPOSIO
Via Roma 107 - CASALE M. - Tel. 28.58

- IMPIANTI IDRO-TERMO-SANITARI -
SACIT - Ing. Buffa e Ramezzana
Via Roma 97 - CASALE M. - Tel. 21.34

- INDUSTRIA ALIMENTARE CONSERVIERA -
MANTELLI - « Salum. del Monferrato »
Via C. d'Olivola 20 - CASALE M. - Tel. 23.93

- MOBILI MODERNI -
PAGLIANO Giovanni
Via Palestro 24 - CASALE M. - Tel. 27.30

- BOMBONIERE E CONFETTI -
CROSIO Geom. Giovanni
Via Cavanna 91 - CASALE M. - Tel. 35.87

- CONFEZIONI E BIANCHERIA -
CONFEZ. MALIARDA di G. Miravalle
Via Biglionino 1 - CASALE M. - Tel. 42.90

- OTTICA -
OTTICA SOTTILE
Via Lanza 34 - CASALE M. - Tel. 71.450

- PASTICCERIA -
KRUMIRI ROSSI di Portinaro
Via Lanza 17 - CASALE M. - Tel. 20.30

- PELLICCERIA -
CANEPA & SPINOGLIO s.n.c.
Via S. Sangiorgio 11 - CASALE M. - Tel. 25.93

- RICAMBI AUTO E ACCESSORI -
S.R.P. di Berrone Rigazzi e Furodi
Piazza XXV Aprile 25 - CASALE M. - Tel. 21.51

- STUDIO ODONTOIATRICO -
ROSSI Dr. Umberto
Via Goito 50 - CASALE M. - Tel. 31.72

- TORREFAZIONE -
PORRO
Via Alessandria 4 - CASALE M. - Tel. 2667

- SALUMIFICIO -
SALUMIFICIO PIU' di Ferrari & C.
Corso Colombo 22 - CASSINE - Tel. 71.290

- TELONI IMPERMEABILI E CAPANN. GONFIABILI -
CANOBBIO s.a.s.
Str. Spinetta 43 - CASTELNUOVO S. - Sede, Milano

- MARMI E GRANITI -
PONTEDORO di Nava S.p.A.
Reg. Giulio - CONIOLO M. - Cave: Isola Parosa

- AZIENDA FLORICOLA -
PITTALUGA Federico
Via Casalcermelli 58 - FRUGAROLO - Tel. 73.187

- ABBIGLIAMENTO MASCHILE -
TESSILNOVI s.r.l.
Viale Saffi 43 - NOVI LIG. - Tel. 28.30

- ELETTRAUTO-RIPARATI G.P.L. - AUTORICAMBI -
ELETTRICITA' di E. Ballo
Via P. Isola 10 - NOVI LIG. - Tel. 33.35

- ISTITUTO DI CREDITO -
CASSA DI RISP. DI ALESSANDRIA
Succursale NOVI LIGURE - Tel. 28.15

- ISTITUTO DI VIGILANZA -
NOVI LIGURE - Ist. di Vig. Notturna
Via Girotto 1 - NOVI LIG., - Tel. 70.023

- MOBILI -
GIORDANO Luciano
Via Fiume 11 - NOVI LIG. - Via Verdi 58

- PASTA FRESCA -
PERSANO E CASTELLARI
Via M. Grappa 8/10 - NOVI LIG. - Tel. 3540

- PASTIFICIO -
MOCCAGATTA Rocco
Via G. Francesco 28 - OVADA - Tel. 80.281

- TIPOGRAFIA -
TIPOGRAFIA OVADESE di C. Borrione
Via S. P. Croce 65 - OVADA - Tel. 80.367

- FRIG. INDUSTRIALI E CONDIZIONAMENTO -
LEONE di C. Canneva
S.S. n. 10 Km. 88 - SAN MICHELE - Tel. 54.033

- CUCINE COMPONIBILI -
PORZIO S.p.A.
Via Prelormo 46 - S. SALVATORE M. - Fil.: Vinova

- MOBILI E ARREDAMENTI -
F.LLI COSCIA Giuseppe e Bruno
Via Genova 27 - SPINETTA M. - Tel. 91.324

- FRUMENTO E RISONE DA SEME -
LUGANO Leonardo
Via Bertolino 8 - TORTONA - Tel. 81.250

- IMPRESA TRASLOCHI -
SOC. TORTONESE TRASPORTI s.a.s.
S. S. Alessandria 6 - TORTONA - Tel. 81.165

- INDUSTRIA LATERIZI -
PERSEGHINI S.p.A.
Via Passalacqua 16 - TORTONA - Tel. 81.650

- ISTITUTO DI CREDITO -
CASSA DI RISPARMIO DI TORTONA
Piazza Duomo 13 - TORTONA - Tel. 82.195/6/7

- LAB. ORTOPEDICO E ART. SANITARI -
ORTOPEDIA EMILIANA di Neni
Corso Montebello 5/C - TORTONA - Tel. 83.140

- MACC. AGRICOLE-ENOLOGICHE-INDUSTRIALI -
MANDIROLA Franco
Nuova Circ. Vigliano 5/A - FERRARA - Tel. 63.009

- RAPPR. E DEP. MAT. PRIME PER IND. DOLCIARIA -
ROSSI & CANEGALLO
Corso Repubblica 54 - TORTONA - Tel. 83.038

- OREFICERIA E GIOIELLERIA -
API F.LLI
Via Circ. Divisi 3 - VALENZA PO - Tel. 92.987

- PELLETTERIA-VALIGERIA -
SUPER MEC di Ruschena & Menzato
Piazza Garibaldi 12 - VALENZA PO - Tel. 94.595

- PROFILATI PLASTICI -
A.L.P.P.
Viale Repubblica 98 - VALENZA - Tel. 91.850

- FORNITURE COMBUSTIBILI RISCALDAMENTO -
CARISIO s.a.s.
Str. per Pontestrone 1 - VALENZA PO - Tel. 94.750

- PRODUZIONE LANIERE -
SIDERURGICA VILLALVERNIA S.p.A.
Via Novi 2 - VILLALVERNIA - Tel. 971.137

AOSTA e provincia

- ACC. E RICAMBI AUTO E AUTOCARRI -
CASA DELL'AUTO - F.lli Marta
Corso Ivrea 58 - Tel. 44.515/44.535

- AGENZIA VIAGGI -
V.T.V. di Rovayaz & Trasino
4 Av. du Conseil des Commis - Tel. 43.340

- ALBERGO -
HOTEL VALLE D'AOSTA
Corso Ivrea 174 - Tel. 41.845/41.814

- ARREDAM. E FORNIT. PER NEGOZI-ALBERGHI -
TAMONE
Via Parigi Reg. Arlaroia - Tel. 41.091

- CONCESSIONARIA AUTO -
NITRI Franco - Renault
Via Piccolo S. Bernardo 38 - Tel. 41.403

Le Aziende qui riportate si sono particolarmente distinte, per le rispettive categorie merceologiche, nei Referendum «QUALITA' E CORTESIA» condotti dalla COMPINTER su alcuni quotidiani piemontesi.
Essendo state indicate dai lettori-consumatori come le preferite tra quelle operanti nella Regione, alle stesse verrà assegnato il

Premio "Vittoria della Qualità e della Cortesia,,

simbolo del primato conseguito per la qualità del prodotto e per la cortesia del servizio

• CARTOLERIA •
ELIOGRAF - Copisteria Eliografica
Via Cavour 24 - Tel. 44.364

• LIQUORI E VINI TIPICI PREGIATI •
F.LLI GHIGLIERI
Via Pietro Lorenzo - Tel. 44.570

• NEGOZIO DI CALZATURE •
GUICHARDAZ F.lli M. & L.
Via de Tillier 57 - Via E. Aubert 34

• NEGOZIO DI CARTA DA PARATI •
SPELGATTI - Colori
Corso Batt. Acqui 61 - Tel. 40.278

• OTTICA INGEGNERIA GEODESIA FOTO CINE •
OSTINELLI Edoardo
Via Croce di Città 21 - Tel. 41.128

• RISTORANTE TIPICO •
MOTEL VILLAGE RESIDENCE
Villair de Quart - Tel. 62.250

• SALUMERIA GASTRONOMIA •
OTTINO Luigi
Via Croce di Città 25 - Tel. 2175

• TORREFAZIONE •
BT Caffè Miscele s.r.l.
Via S. Martin Corbaro 82 - Tel. 81.111

• PIZZERIA-ROSTICCERIA-BAR •
JOUR ET NUIT di A. Vevey
BREUIL CERVINIA - Tel. 94.445

• AUTOSOCCORSO-OFF. MECCANICA •
S.I.A.M. « Autosoccorso Perrier »
Str. Stat. 26 dir. - COURMAYEUR - Tel. 83.031

• ANIMALI PELUCHE - ART. PRIMA INFANZIA •
VALDOSTANA GIOCATTOLI
Str. St. km. 99,800 - ST. CHRISTOPHE - Tel. 20.82

• MOQUETTES-CERAMICA-TENDAGGI •
DURA - Moquettes Pellissier
ST. PIERRE - Tel. 95.187

• ARRED. PRODOTTI TIPICI VALDOSTANI E BAR •
DROCCO & C. s.n.c.
Via Ponte Romano 114 - ST.-VINCENT - Tel. 21.51

• RISTORANTE •
BATEZAR di Cumerini
Via Marconi 1 - ST.-VINCENT - Tel. 31.56

ASTI e provincia

• AGENZIA DI ASSICURAZIONI •
S.A.I. - Ag. Gen. Geom. Manzella
Via M. d'Azeglio 34 - Tel. 50.256

• ALTA MODA MASCHILE •
ARBITER di C. Marchiori
Corso Dante 10 - Tel. 52.977

• ANTIQUARIATO •
BOTTEGA D'ARTE di Inghirami
Corso Dante 20 - Tel. 54.665

• COMBUSTIBILI-CARBURANTI-GAS DOMESTICO •
NUOVA D.A.L.C.A. - S.p.A. - Astigas
Piazza Medici 29 - Tel. 51.180/51.030

• IMPRESA PULIZIA •
PENNA Giuseppe & Figlio
Via M. d'Azeglio 42 - Tel. 29.46

• INGROSSO SUPERMERCATI ALIMENTARI •
ODDONE & C. - Despar
Loc. Valgera 101 - Tel. 50.065

• HOTEL RISTORANTE •
SALERA - Soc. GALA
Via Al Fortino - Tel. 57.654/5/6

• LAVORAZIONI E CONFEZIONI PELLICCERIA •
BORELLI Pellicceria
Corso Dante 20 - 1° piano - Tel. 53.905

• MAGLIERIA E CAMICERIA •
BERRUTI - Excellent
Via Cavour 21 - Tel. 53.527

• MOBILI IN GENERE •
DEMARTINI
Strd. Torino km. 56 - Tel. 52.971

• MOBILI MODERNI •
ARREDAMENTI DESIGN s.n.c.
Corso XXV Aprile 28 - Tel. 54.128

• NEGOZIO DI GIOCATTOLI E MODELLISMO •
CASA DEL GIOCATTOLO di Nebiolo
Corso Savona 264 - Tel. 53.753/53.976

• OREFICERIA-OREFICERIA •
GAMBA Mauro
Via Cotte 4 - Tel. 53.297

• PASTICCERIA •
GIORDANINO Aldo
Corso V. Alfieri 254 - Tel. 53.802

• PIZZERIA-ROSTICCERIA •
GROTTA AZZURRA di Francese
Via dei Cappuccini 13 - Tel. 23.21

• TAPPETI E TESSUTI PER ARRED. •
DICOTEX di Dezzani
Corso Torino 83 - Tel. 58.310

• TERMOSANITARI •
FARS
Corso G. Ferraris 5 - Tel. 58.370

• TESSUTI ALTA MODA •
NOVATESSILE La Bottega della Moda
Piazza Astesana 6 - Tel. 53.035

• TORRONI E CIOCCOLATO •
VEDOVA BARBERO di D. Barbero
Via Scaffarlo 29 - Tel. 56.004

• COSTRUZIONE MACCHINE ENOLOGICHE •
ROBINO & GALANDRINO
Via Lozzolo 5 - CANELLI - Tel. 61.850

• INGROSSO ALIMENTARI COLONIALI •
CIUSIO & SCAGLIONE - Centro A & O
Corso Italia 45 - CANELLI - Tel. 81.143

• SPEDIZIONI INTERNAZIONALI •
S.N.T. F.LLI GONDRAND S.p.A.
Corso Libertà 15 - CANELLI

• COMMERCIO LEGNAMI •
FERRO GIOVANNI
Via D. Alighieri 30 - CASTAGNOLE L. - Tel. 87.253

• PROD. CULLE E ACCESSORI PER LETTINI •
BABY VEL s.n.c.
CASTELNUOVO D. BOSCO - Tel. 967.229

• CUCINE COMPONIBILI •
M.A.G.A. s.a.s.
Via Canelli 28 - NIZZA MONF. - Tel. 71.312

• COMMERCIO PETROLIO •
MASSOLO Comm. del Petrolio S.p.A.
St. Canelli 29/31 - NIZZA MONF. - Tel. 71.394

• PROD. INVECCHIAMENTO VINI PREGIATI •
GUASTI Clemente
Via IV Novembre 94 - NIZZA MONF. - Tel. 71.352

• PASTA ALIMENTARE •
PASTIFICIO REY
Str. per Canale - S. DAMIANO ASTI - Tel. 57.254

CUNEO e provincia

• ARREDAMENTI E MACCHINE PER UFFICIO •
ROVERE Giuseppe
C.so Giolitti 26/28 - Tel. 68.337

• ARTICOLI DA REGALO •
DOMUS di V. Giraudo
C.so Nizza 37 - Tel. 66.111

• GIOIELLERIA •
RABINO
C.so Nizza 16 - Tel. 2828

• ORGANIZZ. SERVIZI PER UFFICI •
ORGANIZZ. FERRARIS ELECTRONIC
C.so Dante 51 - Tel. 2746

• PASTICCERIA CONFETTERIA •
Pasticceria ARIONE
Piazza Galimberti 14 - Tel. 2636

• PELLETTERIE - VALIGERIE - OMBRELLERIE •
CONIUGI PROTTO del F.lli Protto
Via Roma 43 - Tel. 2650

• PELLICCERIA •
BRUNO Pietro
V. IV Nov. Art. Alpina 12 - Tel. 2584

• PROFUMERIA •
CAMPAGNO Comm. Oreste
C.so Giolitti 17 - Tel. 3733

• BARTORIA UOMO E DONNA •
PETRACCA Franco
Via P. Cavalieri 1 - Tel. 27.178

• TRASLOCHI •
F.LLI MILANO & C. Soc. Aut. Speciali
Via C. Emanuele II 13 - Tel. 2080

• ART. ILLUMINAZIONE E ARR. IN FERRO BATTUTO •
CASTELLO Carlo
Piana Biglini 26/bis - ALBA - Tel. 43.025

• COMM. FERRO E MATERIALE COSTRUZIONE •
G. TARICCO s.n.c. di Cassolino & Olearo
C.so Cavour 16 - ALBA - Tel. 2320

• COSTRUZ. MACCHINE AGRICOLE E INDUSTRIALI •
F.LLI SANDRI
C.so Langhe 11 - BOSA - Tel. 2579

• GALLERIA D'ARTE •
GALLERIA GALEASSO
Via Mazzini 3 - ALBA - Tel. 4144

• LAVORAZIONE MARMI E GRANITI •
TOPPINO Andrea di D. Toppino
C.so Torino 18 - ALBA - Tel. 2703

• MACCH. E IMP. REFRIGERAZIONE INDUSTRIALE •
GAUDINO Mario & Figlio
C.so Coppino 42 - ALBA - Tel. 2136

• MONTAGGI INDUSTRIALI •
TERMOINDUSTRIALE s.n.c.
Corso N. Bixio 20 - ALBA - Tel. 29.70

• PASTICCERIA E CONFETTERIA •
RIGONI Aldo
C.so Italia 6 - ALBA - Tel. 2311

• RISTORANTE TIPICO •
LA CAPANNINA del F.lli Gallina
B.go Monviso, 81/83 - Via Donati 1 - TORINO

• TORREFAZIONE CAFFE' •
FERRERO CAFFE' s.a.s.
C.so Asti 34 - ALBA - Tel. 4182

• ELETTRODOMESTICI •
FENOGLIO Franco & C. s.a.s.
Via Confraternita - BAGNOLO PIEM. - Sede: Racconigi

• IMP. RISCALDAMENTO E TERMOVENTILAZIONE •
C.G.A. Generatori di aria calda
Via Sotsyabb 18 - BARGE - Tel. 82.491

• INDUSTRIA CONSERVE ALIMENTARI •
GALFRE' Giacomo & Figlio
Via T. Personi 10 - BARGE - Tel. 82.595

• MINERALI E PIETRE DURE •
LA QUARZITE S.p.A.
Via Giolitti 14 - BARGE - Tel. 82.104

• RIVESTIMENTI E PAVIMENTI •
F.LLI COMBA
Via Bagnolo 61 - BARGE - Tel. 82.130

• LITOGRAFIA •
EUROSTAMPA di Cillario
Via Rocc. Autostr. 8 - BORGARO TORINESE - Tel. 69.065

• APPARECCHI ED IMPIANTI INDUSTRIALI •
F.LLI AGRICOLA s.n.c.
Via Prof. Oliva 2 - BORGO S. DALMAZZO - Tel. 75.701

• MOBILI E ARTICOLI ARREDAMENTO •
VALLAURI & CHIARAMELLO s.n.c.
Via Borgis 33/35 - BORGO S. DALMAZZO - Tel. 75.034

• RICOSTRUZIONE PNEUMATICI •
AMENDOLA Pneumatici Rinnovati
Via Cuneo - BORGO S. DALMAZZO - Tel. 75.321

• RISTORANTE •
LA FATTORIA
C.so Borgo 120 - BORGO S. DALMAZZO - Tel. 75.853

• LEGNO COMPENSATO E PLACCATI •
F.LLI ANSALDI s.n.c.
Via Cuneo 32 - BOVES - Tel. 71.103

• ARTICOLI PER PRIMA INFANZIA •
CIT - Articoli per Bambini
Via Bra 7/A - BRA - Tel. 42.365

• FABBRICA LIQUORI E SCIROPPI •
AMERICANO TOM di Corsino
Str. S. Michele 9/8 - BRA - Tel. 42.336

• FOTOCOLOR •
FOTOCOLOR PEROLI
Via P. Piemonte 15 - BRA - Tel. 44.588

• ISTITUTO DI CREDITO •
CASSA DI RISPARMIO DI BRA
Via P. di Piemonte 12 - BRA - Tel. 43.214

• NEGOZIO DI DISCHI - ELETTRODOMESTICI •
ENRICO BARBERO di Eredi Barbero
Via Vitt. Emanuele 24 - BRA - Tel. 42.679

• SALUMERIA GASTRONOMIA •
CAPPELLETTI Franco
Via Vitt. Emanuele 188 - BRA - Tel. 42.261

• TAVOLA CALDA - PIZZERIA •
MARCOT BAR di A. Testa
Piazza XX Settembre 30 - BRA - Tel. 41.246

• CAPANNONI IN FERRO E CARPENTERIA VARIA •
RIBERI Sergio
Via Saluzzo 58 - BUSCA - Tel. 83.066

• INDUSTRIA COMPENSATI E AFFINI •
E. VIGOLUNGO & C. s.n.c.
Reg. Clementino - CANALE - Tel. 0049

• ISTITUTO DI CREDITO •
CASSA RURALE ED ART. DI CARRU'
Piazza F. Galli 7 - CARRU' - Tel. 75.720

• SALUMERIA GASTRONOMIA •
CHIAPPELLA Giovanni
Via Mazzini - CARRU' - Tel. 75.104

• PITTURE E VERNICI •
SIR-COLOR del Cav. Stuffo
Via Alba Barolo 7 - CASTIGLIONE F. - Tel. 81.289

• COMMERCIO MOBILI ED AMBIENTAZIONI •
CENTRO DEL MOBILE di Serano
Str. Statale 20 - CENTALLO - Tel. 74.052

• CONFEZIONI BIANCHERIA •
CONFEZIONI BIANCHERIA ADUA
Via Trento 10 - CEVA - Tel. 71.054

• BAR PASTICCERIA •
BONO Stefano
Via Mazzini 61 - CEVA - Tel. 71.109

• INDUSTRIA MOLITORIA •
MOLINO SATTAMINO
Via Fratelli 15 - CEVA - Tel. 71.262

• VENDITA CONFEZIONI •
DELTA CONFEZIONI di Rosaotti
Via Marconi 1 - CEVA - Tel. 71.000

• VINI •
CANTINA SOCIALE DEL DOLCETTO
Via Mad. della Neve - CLAVESANA - Tel. 98.205

• INDUSTRIA TORREFAZIONE CAFFE' •
PRATO Dario
C.so Einaudi 26 - CORTEMILIA - Tel. 81.126

• MACCHINE AGRICOLE •
GIORDANO Ernesto e Angelo s.n.c.
CORTEMILIA - Tel. 81.013

• VINI •
F.LLI GALLIZIA
C.so Einaudi 44 - CORTEMILIA - Tel. 81.029

• MOBILI D'ARTE •
F.LLI VILLOSIO s.n.c.
Via Roma - CASTELNUOVO BELBO - Tel. 3402

• LATTE E DERIVATI •
VALLE STURA Caseificio Cooperativo
Via Div. Cuneense - DEMONTE - Tel. 85.110

• AGENZIA DI ASSICURAZIONI •
INA - DOTTA Cav. Luigi
Piazza Umberto I 5 - DOGLIANI - Tel. 7350

• MOBILI IN GENERE •
ABBONA Dino
Via V. Emanuele 41 - DOGLIANI - Via Cocito 10

• COMMERCIO E LAVORAZ. MARMO E GRANITI •
SOBRERO & C. s.r.l.
Str. di Mombrù 10 - FOSSANO - Tel. 61.531

• IMPIANTI ELETTRICI INDUSTRIALI •
C.I.E.B.
Via Astigiani 3 - FOSSANO - Tel. 61.999

• ISTITUTO DI CREDITO •
CASSA DI RISPARMIO DI FOSSANO
Via Roma 122 - FOSSANO - Tel. 61.536

• MACCHINE PER L'AGRICOLTURA •
SARVIA & BURDISSO
Via Macelli 7/9 - FOSSANO - Fil.: Moncalieri

• TIPOGRAFIA •
TIPOGRAFIA MONDINO
Via Roma 69 - FOSSANO - Tel. 61.616

• PRODUZIONE ACQUE GASSATE, LIQUORI, VINI •
F.LLI SCIANDRA s.n.c.
Via Lagnelli 36 - GARESSIO - Tel. 81.019

• TRASFORMAZIONE A FREDDO LIQUORI E AFFINI •
LIQUORIFICIO VALLE DEI CASTORI
Via Roma 120 - GARESSIO - Tel. 81.110

• ABBIGLIAMENTO - ARTICOLI SPORTIVI •
ROSASPORT di G. Bellone
Via Roma 47 - LIMONE PIEMONTE - Tel. 92.111

• ALBERGO •
SCOIATTOLO Albergo Ristorante
LURISIA TERME - Tel. 65.104

• AGENZIA DI ASSICURAZIONI •
S.A.I. - Ag. Gen. Vannini & Quilico
C.so Statuto 47 - MONDOVI' - Tel. 3532

• CONFEZIONI FEMMINILI IN SERIE •
CONFEZ. ROMI di Rolle & Michelis
Via Vittorio 12 - MONDOVI' - Tel. 2049

• FARMACIA •
FARMACIA BALBO
Via S. Agostino 8 - MONDOVI' - Tel. 3482

• MOBILI IN GENERE E RUSTICI •
ARREDAMENTI VIALE
Via Langhe 29 - MONDOVI' - Tel. 3686

• NEGOZIO DI CALZATURE E PELLETTERIE •
CALZATURE MACCAGNO
Piazza C. Battisti 3 - MONDOVI' - Tel. 2418

• PASTICCERIA - CONFETTERIA •
CURTI Michele
C.so Italia 6 - MONDOVI' - Tel. 3412

• ALBERGO RISTORANTE •
DA FELICIN - Ristorante Giardino
Via Vallada 20 - MONFORTE D'ALBA - Tel. 786.225

• PRODUTTORE VINI FINI E DA PASTO •
BALOCCO Cav. Pietro
Via Michelangelo 8 - NARZOLE - Tel. 77.010

• SALUMIFICIO •
DOGLIANI Luciano
Via Garibaldi 36 - NARZOLE - Tel. 77.108

• VINI E SPUMANTI •
FRANCONE s.a.s.
Regione Rigo 45 - NEIVE D'ALBA - Tel. 81.286

• LAVORAZIONE POLVERI E AFFINI •
S.A.S.A. s.a.s.
St. Monregalese 584 - PIANFEI - Tel. 6178

• COSTRUZ. APPARECCHIATURE DI SOLLEVAMENTO •
GRUNIVERPAL TRANCHERO
Via Villanovetta 2 - PIASCO - Tel. 5181

• FORNI DA CALCE •
DEAGLIO Renato s.n.c.
Via Vernasca 38 - PIASCO - Tel. 5173

• CALCESTRUZZI SABBIE E GHIAIE •
EDILCAVE REVELLO s.a.s.
Via Sanaudo 8 - REVELLO - Tel. 43.901

• INDUSTRIA CONFEZIONI •
MABITEX di Mana & C.
Via S. Bernardo - SOBETO CHERASCO - Tel. 40.488

• ATTREZZATURE CINE - FOTO •
FOTO GEDDA
Via Spielberg 15/A - SALUZZO - Tel. 42.215

• FABBRICA BEVANDE GASSATE •
F.LLI GHIONE
Via Boccni 67 - SALUZZO - Tel. 42.624

• INFISSI COMBUSTIBILI E IMP. RISCALDAMENTO •
GONELLA & SOMA' - ICAR
Sede: Via Mazzini 7 - SALUZZO - Rec.: Mondovì

• FABBRICA ARTIGIANA MOBILI •
Mobilificio BECCHIO
Via Alfieno 18 - SERRALUNGA - Tel. 3534

• OFFICINA MECCANICA OLEODINAMICA •
O.M.S. SORDELLA
Via Liguria 10 - SAVIGLIANO - Tel. 2711

• SALUMIFICIO •
SAN MICHELE di Canalis s.n.c.
V.a Guaretti 73 - SAN MICHELE M. - Tel. 80.813

• OFFICINA MECCANICA •
BUSSI Dino
Via Roma 2 - S. STEFANO BELBO - Tel. 88.148

• SPUMANTI •
CANTINE CAPETTA
S. STEFANO BELBO - Tel. 84.771

• ARTI GRAFICHE •
GRAFICHE VIMART di Viale
Via G. Marconi 20/6 - TRINITA' - Tel. 88.112

• SCAPPALATURE METALLICHE SELF-SERVICE •
CORONA Officina Meccanica
Via Marconi 21 - TRINITA' - Tel. 86.128

• PRODUZIONE PORTE E PANNELLI •
F.LLI PEIRANO
Via Don Orione 37 - VERDUNO - Tel. 8779

NOVARA e provincia

• AGENZIA VIAGGI E TURISMO •
NOVARSETI di L. Grillo & C.
C.so Cavour 23 - Tel. 26.268 - 30.370

• ARTE ANTICA E MODERNA - NAIF •
GALLERIA DEL CORTILE di M. Fissore
Via Negroni 4 - Tel. 31.308

• AUTOLINEE - SERV. TURISTICI •
Cav. A. FONTANETO & Figli s.n.c.
Via A. Volta 85 - Tel. 41.601/2

• AUTOTRASPORTI CONTO TERZI •
GUIDOTTI Walter - TIR
C.so Trieste 130 - Tel. 39.264

• COMMERCIO AUTOVETTURE NUOVE E USATE •
G.M.A. - Grandi Marche Aut.li s.n.c.
Via Battistini 30 - Tel. 30.333/37.300

• COMMERCIO INGROSSO FRIGORIFERI •
DI NUCCI Pacifico
C.so Cavour 11 - Tel. 29.529

• CORSI STENOD. - CONTAB. - PAGHE - LINGUE •
Istituto DELLA SANTA
Via del Carmine 7 - Tel. 22.371

• DOLCIUMI - CONFETTI - BOMBONIERE •
MAGISTRI & CARDINI
Via Marconi 1/b - Tel. 25.328

• FERRAMENTA - UTENSILERIA •
FERBON - Ferramenta Bonelli
C.so A. Costa 11 - Tel. 27.767

• FORMAGGI •
M. COSTA delle S.lle Costa
C.so Vercelli 3 - Tel. 35.281

• GASTRONOMIA •
F.LLI GRASSI
C.so Italia 25 - Tel. 30.158

• INVESTIGAZIONI E INF. COMMERCIALI •
EUROPOL
Via Negroni 4 - NOVARA - Sped.: Biella

• IMPIANTI ELETTRICI •
I.E.C.I. di Paggi Bernardo
Via Gorizia 12 - Tel. 29.210

• LAVANDERIA - TINTORIA - STIRERIA •
LAVATINTOR DEL BIANCO di Cella
C.so Trieste 80 - Tel. 33.025

• LAVORAZIONE CARTA •
BACCARLINO Mario
Via C. Porta 25 - Tel. 29.295

• MATERIALI PER EDILIZIA •
S.M.E.A. di Ronzio-Tartaglino & C.
Via Novabella 11 - Tel. 24.083

• MOQUETTES •
MORGANTI Moquette
C.so Vittoria 107 - NOVARA - Succ.: Torino

• OTTICA E CENTRO APPLICAZ. LENTI CONTATTO •
CENTROTTICA - Ottica G. Volta
Via Omar 3 - Via Mazzini 8

• PANETTERIA •
SOMMI Panetteria
C.so Garibaldi 10 - C.so Risorgimento 75

• PASTICCERIA - CONFETTERIA NOVARA •
BERTANI di G. Ferrari
C.so Cavour 5 - Tel. 35.273 - 29.811

• PIANTE E FIORI •
FIORERIA BENEVOLO
C.so Italia 36 - Tel. 31.193

• PIZZERIA •
A MARECHIARO di L. Giordano
Via F.lli Rosselli 9 - Tel. 30.237

• TESSUTI - CONFEZIONI - TUTTO PER LA SPOSA •
CASA DELLA SPOSA di Mortara & C.
C.so Italia 27 - Tel. 25.180 - 34.686

• ALBERGO •
LA ROCCA Hotel Ristorante
Via Verbano 1 - ARONA - Tel. 3637

• ARTICOLI REGALO - CASALINGHI - GIOCATTOLI •
VICARI Angelo
C.so Cavour 125 - ARONA - Tel. 2004

• COMPRAVENDITA CASE, TERRENI, NEGOZI •
DE AGOSTINI Francesco
Lungolago Marconi 41 - ARONA - Tel. 3035

• OTTICA - FOTO - CINE •
DE RIGHETTI
V.le Repubblica 22 - ARONA - Tel. 3081

• SCUOLE PRIVATE •
ISTITUTO GAMMA
ARONA, Novara, Varallo, Omegna, Vigevano, Legnano

• SPECIALITA' DELL'ARTE DOLCIARIA •
ALIVERTI Carlo
C.so Liberazione 81 - ARONA - Tel. 9035

• STUDIO DENTISTICO •
BORGHINI Dott. Angelo
Via M. Bianda 21 - ARONA - Tel. 3547

• TAPPETI ORIENTALI - ANTICHITA' •
C. MARGAROLI
C.so Cavour 11 - ARONA - Tel. 3719

• ACQUE MINERALI •
FONTI DI BAVENO s.a.s.
V.le Vittorio 46 - BAVENO - Tel. 2521

• ELETTRONICA •
ELETTR. BAVENO di D'Agostino
Via Partigiani 4 - BAVENO - Tel. 3770

• INFISSI IN ALLUMINIO E SERRAMENTI A BLOCCO •
OFF. DI FERIOLO s.a.s. di Vivarelli
Via Naz. Sempione 60 - BAVENO - Tel. 2068

• PASTICCERIA •
GIANELLI Arturo
Via Liberta 4 - BAVENO - Tel. 2002

• MOBILI - ARREDAMENTO •
CORETTA Carlo
Via Ticino 12 - BELLINZAGO - Tel. 80.408

• CARROZZERIE PER VEICOLI INDUSTRIALI •
PASTORE Piero
Via Novara 256 - BORGOMANERO - Tel. 81.697

• COSTRUZIONE GRU E BETONIERE •
SAN MARCO di Cerutti & C.
Via Umberto 63 - BORGOMANERO - Tel. 82.429

• FARMACIA •
Dott. PEZZANA
C.so Roma 30 - BORGOMANERO - Tel. 84.553

• OTTICA •
OTTICA SOTTILE
C.so Cavour 9 - BORGOMANERO - Tel. 82.700

• RESINE SINTETICHE E AFFINI •
PLASTIC s.a.s. « Euroglass »
Via Arona 5 - BORGOMANERO - Tel. 5132

• STAMPERIA METALLI A CALDO •
SAVOINI & C. S.p.A.
Via Maggiora 36 - BORGOMANERO - Tel. 81.778

• TINTORIA - LAVANDERIA •
SIMTEX di p. i. G. Simonetti
Via Romagnano 111 - BORGOMANERO - Tel. 81.314

• CAMICERIA UOMO - RAGAZZO - DONNA •
CAMICERIA CREMA di G. Crema
Via Sacco e Vanzetti 1 - BORGO TIC. - Tel. 95.930

• ARRED. MOBILI, BAR, ALBERGHI •
BAGLIONE Dino
Via S. Rocco 10 - CAMERI - Tel. 51.081

• ELETTRODOMESTICI RADIO TV •
MINOTTI Antonio
Via Mazzucchelli 18 - CAMERI - Tel. 51.010

• LAVORAZIONE MARMI E GRANITI •
F.LLI BERTOLOTTI
V.le Dino 36 - CASTELLETTO T. - Tel. 972.575

• CONCESSIONARIA AUTO •
OSSOLAUTO s.a.s. - Fiat
Piazza Cnel Moisè 4 - LOMDOOSSOLA - Tel. 2553

• TINTORIA - LAVANDERIA •
LA RENOVA
C.so Moneta - DOMODOSSOLA - Tel. 3732

• TRASPORTI INTERNAZIONALI •
DANZAS S.p.A.
C.so A. Mimeta 90 - DOMODOSSOLA - Tel. 2530

• FABBRICA LAMPADARI ARTIGIANI •
LA VERBANO di G. Bracchi
Via Sempione 134 - DORMELLETTO - Tel. 49.156

• IMPIANTI TERMOSANITARI •
FEDELI Andrea
Via Roma 61 - GRAVELLONA T. - Tel. 84.313

• COLORIFICIO E GALLERIA D'ARTE •
SPRIANO Silvio
Via de Angeli - OMEGNA - Tel. 81.805

• CONCESSIONARIA AUTO •
ALBERGANTI S.p.A. - Fiat
Via Verta 2 - OMEGNA - Tel. 81.220

• PRODOTTI PER L'INFANZIA •
PUER s.r.l. - Soggioloni
Via Nobili 13/15 - OMEGNA - Tel. 62.455

• VETRI E CRISTALLI •
VETRERIA MESSINA di G. Vincenzo
Piazza M. Libertà 12 - OMEGNA - Tel. 62.588

• AGENZIA IMMOBILIARE •
DI PALO Agenzia
Via Dunant 29 - PALLANZA - Tel. 41.401

• DIST. LIQUORI ALPINI - SPECIALITA' GENEPY •
DIST. MONTEROSA di G. Zanetta
Via Pallanzino 102 - PIEDIMULERA - Tel. 8113

• IMPRESA COSTRUZIONI •
EDILI F.lli MARCODINI A.G.M. s.n.c.
Via S. Gramsci 12 - PRATO SESIA - Tel. 81.792

• RISTORANTE - DANCING •
THE PIPA s.n.c.
Frez. S. Marco - PRATO SESIA - Tel. 81.103

• VINI •
FORNARA & C. s.a.s.
Via Novara 300 - ROM. SESIA - Tel. 82.100

• ABBIGLIAMENTO PER UOMO E DONNA •
COLLI Claudio
Via S. Vittore - INTRA - Tel. 42.736

• AGENZIA DI ASSICURAZIONI •
ASS. ZURIGO - Rag. S. VOLPI
C.so Mameli 133 - VERBANIA INTRA - Tel. 44.575

• ARTICOLI SPORTIVI •
FLORENCE SPORT
C.so Cobianchi 13 - VERBANIA INTRA - Tel. 41.188

• AUTOSCUOLA •
CORNA Aldo
Piazza Francesini - VERBANIA INTRA - Tel. 42.577

• BOMBONIERE E ARTICOLI PER NOZZE •
DA ROSETTA
Via S. Vittore 12 - VERBANIA INTRA - Tel. 42.111

• COMMERCIO E INDUSTRIA BIBITE •
VERBANELLA srl di Barassi e Bonolis
Via V. Veneto 131 - VERBANIA INTRA - Tel. 41.409

• SUPERMERCATI •
L'ECONOMIA FAMILIARE S.p.A.
Via Francesini 36 - VERBANIA INTRA - Tel. 42.382

• VENDITA DI ARTICOLI OTTICI E DI PRECISIONE •
F.LLI PORETTI
VERBANIA INTRA - Omegna - Cannobio

• VINI E LIQUORI •
CASA DEL VINO di Paleari
Via 25 Aprile 15 - VERBANIA INTRA - Tel. 42.333

• COLORIFICIO •
FASANA
Via Farinelli 37 - VERBANIA INTRA - Tel. 41.157

• MAGLIERIA ESTERNA DI LUSSO •
LUCILLA Maglificio s.r.l.
Via A. Rosa 44 - VERBANIA INTRA - Tel. 41.000

• ARTICOLI E ABBIGLIAMENTO SPORTIVI •
GRAFFIETTI SPORT
Via Vittorio 20 - VILLADOSSOLA - Tel. 51.318

VERCELLI e provincia

• ALIMENTARI •
JACASSI Carlo - Self Service
C.so Magenta 28 - C.so Italia 71 - C.so Salamano 36

• ARREDAMENTI •
PAGLIANO Arredamenti
Via XX Settembre 33 - Via Dante

• ATTREZZI E ABBIGLIAMENTO SPORTIVO •
MODA SPORT di L. Baraggioli
Via C. Ferraris 66/68 - Tel. 61.754

• CASA DI TORREFAZIONE •
ROJTO CAFFE' s.a.s. di Gili
Via Boccaccio 34 - Tel. 53.278 - 56.771

• FERRAMENTA E ART. ARREDAMENTO •
Succ. F. CASANOVA
C.so Libertà 134 - Tel. 51.061

• IMP. RISCALDAMENTO - COND. - IDROSANITARI •
DEGARA Geom. Gianni & Massimo
C.so Magenta 50 - Tel. 23.346 - 23.87

• PRODUZIONE LAMPADARI ARTISTICI •
PILUTTI Cav. Luigi
Via Torrazza 43/65 - Tel. 55.227 - 83.118

• AUTOACCESSORI - ART. TECNICI INDUSTRIALI •
LANZA di Geom. Lanza
V.le Matteotti 2/d - BIELLA - Tel. 21.070

• BIANCHERIA PER LA CASA •
A. & G. CODA BERTETTO s.n.c.
Via Gramsci 2 - BIELLA - Via Torino 15

• COLORI E VERNICI •
F.LLI MARINO Colorificio
Via Torino 55 - BIELLA - Tel. 23.142

• COMPRA-VENDITA CASE E TERRENI •
BALDONI Agenzia d'Affari
Via del Pozzo 3 - BIELLA - Tel. 28.400

• FERRI, FERRAMENTA, AFFINI •
A. & G. F.LLI MOSCA s.a.s.
Via Italia 66 - BIELLA - Tel. 25.561

• IMP. ELETTRICI IND. E CIVILI •
ELETTRONICA E. BARBERA
Via del Pozzo 7 - BIELLA - Tel. 23.772

• INGROSSO CASALINGHI •
ALPOL di M. Bezzola
Via Cottolengo 75 - BIELLA - Tel. 31.188

• ISTITUTO DI CREDITO •
BANCA SELLA S.p.A.
Via Italia 2 - BIELLA - Tel. 25.201

• MEDICO CHIRURGO-DENTISTA •
PERARDI Dott. Giorgio
Via Pal. Giustizia 2 - BIELLA - Tel. 21.433

• MOBILI D'EPOCA E GALLERIA D'ARTE •
GARABELLO Angelo
Via Italia 56 - BIELLA - Tel. 22.662

• ISTITUTO E SCUOLA DI BELLEZZA •
LIMOPE dal Dott. Colli
Via Losana 19 - BIELLA - Tel. 22.452

• OFF. RIPARAZ. - VENDITA VEICOLI NUOVI •
ROMERSA Ettore & Figlio - Renault
Via Trieste 32 - BIELLA - Tel. 22.999

• PASTA FRESCA ALIMENTARE •
GRAZIELLA di G. Cane
P.zza 1° Maggio 2 - BIELLA - Tel. 33.317

• PROFUMERIA - BIGIOTTERIA •
VITTONE Profumeria
Via Bengasi 4 - BIELLA - Tel. 27.028

• STOFFE D'ARREDAMENTO, TENDAGGI E MOQUETTES •
ARREDAMENTO BIELLESE
Via Lamarmora 16 - BIELLA - Succ.: Cossato

• FIORI, PIANTE, SEMENTI •
LA FLORA di G. Mortigliengo
Via della Bianca 1 - BORGOSESIA - Tel. 22.005

• LEGNAMI, COMPENSATI E AFFINI •
A.C.B. di G. C. Alliata
Magara - BORGOSESIA - Uff. Com.: Romagnano

• GRAPPA LIQUORI •
DISTILLERIA FUSTELLA
Via Vercellese 47 - CAVAGLIA' - Tel. 96.087

• MATERIALI EDILI •
VIGLIANO Domenico
Via Vernelli 15 - CIGLIANO - Tel. 4197

• AUTOSCUOLA •
GALAZZO Luigi
V.le Pistoia 10 - COSSATO - Tel. 80.308

• OFF. MECC. CARROZZERIA AUTO •
CASTAGNA Mario
C.so Roma 116 - CRESCENTINO - Tel. 83.177

• APP. IGIENICO SANITARI - PAV. E RIVESTIMENTI •
QUAREGNA G. & C. s.a.s.
Strada Trossi - GAGLIANICO - Tel. 841.397

• INSTALLAZIONI ELETTRICHE E RADIOTELEFONICHE •
LAUDI Ing. i.t.s. Nino
Via della Pace 22 - GAGLIANICO - Tel. 841.821

• AZIENDA AGRICOLA VITIVINICOLA •
ANTONIOLO Mario
Via P. Micca 52 - GATTINARA - Tel. 81.812

• STRUTTURE PREFABBRICATE INDUSTRIALI •
IN. PR. EDI. L. di Tarello - Janno & C.
St. Biella-Lughi S.S. 142 - MASSERANO - Tel. 98.000

• SALUMIFICIO •
G. BOCCHIO & C. Ind. Salumi
Via Roma 19 - MOSSO S. MARIA - Tel. 72.357

• TIPOGRAFIA •
A. TONSO
P.zza Italia 1 - MOSSO S. MARIA - Tel. 72.415

• COSTRUZIONI EDILI •
BRESCIANI & CANALE s.n.c.
Via Provinciale 230/A - PONZIONE G.SE - Tel. 77.437

• RISTORANTE •
QUARELLO - Ristorante
P.zza Municipio 8 - BALLOCCIA - Tel. 48.110

• IMPIANTI TERMICI •
FISSORE & BUSCAGLIONE
Via IV Novembre 88 - SANDIGLIANO - Tel. 649.269

• PERSIANE, AVVOLGIBILI E VENEZIANE •
FERRARIS S.p.A.
Strada Variante S.S. 143 - SANTHIA' - Tel. 94.252

• COSTR. EDILI - CIVILI - INDUSTRIALI
CEMEN

Natale

CONTI

Vi siete accorti
che a Natale il mondo sembra fermarsi,
come per riprendere fiato?
Ha il pretesto per riscoprire in un brindisi
il calore che immaginava perduto.
Dopo giorni frenetici,
trova il piacere nuovo di ritrovarsi
intorno alla tavola, con tante cose da dire:
il mondo, quel giorno, non ha fretta.

Panettone Motta kg. 1	L. 1690
Panettone Bonifanti kg. 0,700	L. 490
Pandoro Principi d'Acaja gr. 680	L. 1240
Champagne Pommery	L. 2990
Asti Spumante Cinzano	L. 595
Spumante d'Italia	L. 200
Cremidea Beccaro	L. 660
Whisky Haig's	L. 2840
Whisky Clan Royal (originale scozzese)	L. 1980
Vino Coteaux du Languedoc rouge 1969	L. 360
Cioccolatini Talmone gr. 180	L. 360
Caramelle Perugina gr. 500	L. 390
Ananas sciroppate Lyon's Pride gr. 830	L. 290
Tortellini freschi gr. 320	L. 330
Prosciutto crudo di Langhirano l'etto	L. 365
Zampone Prontocotto Campagnolo l'etto	L. 175
Salame crudo Piemonte l'etto	L. 215
Parmigiano Reggiano 1970 l'etto	L. 270
Caprice des Dieux gr. 210	L. 375
Burro di panna pastorizzata Cremval gr. 200	L. 280
Arrosto di bue il kg.	L. 1980
Capponi a metà (senza testa e zampe) il kg.	L. 1280
Tacchine intere il kg.	L. 940
Caffè Alberto (confezione regalo) gr. 500	L. 1200

Le offerte natalizie sono valide dal 14 dicembre al 5 gennaio

C. ADRIATICO 26 (Largo Tirreno)
VIA ARNALDO DA BRESCIA 6 (Ang. V. Filadelfia)
VIA BAINSIZZA 8 (Ang. Corso Giovanni Agnelli)
VIA RULFI 19 (Ang. Via M. Coppino 119)
VIA CHIESA DELLA SALUTE 132 (Ang. C. Grosseto)
VIA CRAVERO 6 (Ang. Piazza Sofia)
VIA MONGINEVRO 61 (Ang. Corso Racconigi)
C. GIULIO CESARE 214 (Ang. Piazza Derna)

ANNUNCI ECONOMICI

22 Traslochi magazzinaggi, custodia

(Continua da pag. 12)

AUTOTRASLOCHI accurati prezzi modici attendamento rimontaggio mobili portoni imballi. Telefonare 657.051 Montalto.

TRASLOCHI Monginevro piazza Nizza 24, telefono 650.760 (centralino permanente). Servizi rapidi per Sardegna, Sicilia, in tutta Italia. Risparmio e sistemazioni alloggi accuratissima. Prezzi modici autorizzazione.

23 Camere mobiliate, pensioni

CASCINE Vica affittasi 2 camere ben arredate modici (60 mila). Telefonare 510.737 Amministrazioni Immobiliari Torinesi.

PENSIONE signorile completa camere libere ambosessi. Telefonare 883.353.

SIGNORA affitta confortevole ammobiliato a distinti referenziati. Telefonare 597.247.

24 Mobili arredamento

AMBIENTATORI stile unico inverno vasto assortimento mobili in stili diversi, specchiere, lampadari, porcellane, cristallerie. Ricciardi, corso Re Umberto 141/E.

ANTICHI mobili specchiere consolle tavolo cassa servapiatti trumeau, piantana settanta posizione antiche vendesi. Telefonare 552.196.

ARREDATEVI Casa del Mobile casa del risparmio assortimento impressionante di ogni stile, via Bagino 4, Torino.

ARREDATORI e decoratori di interni, esercenti vasta esperienza e agenti specialisti presso industrie mobili Bonaveri, Via Belfiore 43.

FABBRICHE Rimato Novellista nuova esposizione cucine e salotti di diverse marche a prezzi di fabbrica. Telefonare 393.842.

MAGAZZINO mobili usati vendesi camere letto da lire 25 mila, tinelli da 10 mila sale pranzo da lire 20 mila e cucine di altre occasioni, via Bonvicino 10, ascrivia.

MOBILIFICIO Cupsa, vasto assortimento camere armadioni soggiorni stile unico. Via S. Donato 74, telefono 480.810.

MOBILI Shop Tripoli 32 rivenditori di classe salotti in pelle componibili per nuova dotazione sconti eccezionali prima dell'Epifania.

PALAZZO dei Mobili vendita produttiva 70 vere camere fortissime, stupendi ricchi mobili nuovi. Corso Traiano 75.

SE sapeste sono anni vostri armadioni salotti soggiorni 220 mila, cucine sedie, C'è tutto. Prezzi speciali rivenditori locali. Telefonare 174.992, via Ivrea 14, casa Francia 280.

STRAORDINARIO salotto vera pelle a 2 poltrone e sofà vera 450 lire al Mobilificio Montello via Montello 9, Venaria, davanti Cavriac.

ABILE cucitrice rifà materassi. Telefono 611.417.

ABILE sarta massaggi rassodanti, ore 16-20.30 Telefonare 525.030.

CALLISTA pedicure diplomata ore 9.30-12 14-19.30, sabato solo pomeriggio, via Peyron 32, chiuso festivi.

ESTETISTA diplomata esegue massaggi curativi dimagranti. Telefonare 263.583.

ESTETISTA massaggiatrice riceve tutti i giorni. Tel. 323.189.

NUOVO istituto di estetica per dimagrire ed abbronzare. Le iscrizioni telefonando al 698.361.

NUOVO studio estetico massaggi relax via Cantoreggi 13, richiedere, aperto dalle 11 alle 12, dalle 15 alle 20. Telefonare 823.309.

36 Imbarcazioni, motonaut., rimessaggio

A Nervi regalo su Mercury 1973 accensione elettronica prezzi bassissimi. Telefonate 666.528 Centro Nautico.

37 Sport, caccia, pesca

ARRIGLIAMENTO per pesci e dispositivi vari nautici e carrozzerie Mercurio Sport, corso Unione Sovietica 209, telefono 391.354.

CUCCIOLI bulldog inglesi, San Bernardi, Dobermann, Pechinesi, Cocker, lassie, Pastori tedeschi, Rough-Haired, Barboncini, Boxer e richiesta varie razze. La Zoofila, via Gioberti 60 Torino, telefono 300.837.

CUCCIOLI Boxer tigrati e Cocker fulvi bellissimi con pedigree vendonsi. Telefonare 7800.059 ore pasti.

NUOVO allevamento vende cuccioli Dobermanna iscritti figli di campioni collaudati e pedigree cani e pensione. Telefonare 893.185.

40 Hobbies

PRIVATO vende vasto assortimento materiale per modellismo scala 1/20 Fleischmann-Faller. Telefonare 388.390 ore pasti.

BORGHETTO Cerisie impresa Milva vende alloggi vista mare facilitazioni mutui anni 3. Telefono 965.8374, Torino.

DIANOMARINA alloggi di classe sulle ultimissime giardino prezzi modici mutuo 75%. Settembrino, via Normandia 36, telefono 0183 44.078.

FATTORIE di ha. 300 e di ha. 140 e ha 20 da Cattolica vendonsi. Telefonare 0721 79.241.

LOANO impresa Valentino Angiuli Pietro vende alloggi vicinissima mare monocamera 3 milioni 400 mila, bicamere tutti finestre/giardino mutuo 50%. Telefonare 812.332 Torino.

OSPEDALETTI alloggi signorili panoramici vista mare residenti. Telefonare 347.108.

SANREMO attilani vari lussuosi alloggio nuova confortevole soleggiata, 4 posti letto; telefono 317.010 ore pasti. **VICINANZE** mare grande soggiorno affittasi alloggio ammobiliato. Telefonare 276.187, Torino.

VALLE D'AOSTA

St.-Pierre, appartamenti nuovi, pronti abitabili, posizione panoramica, ogni comfort monocamera, cucinino, bagno 4 milioni 100 mila. Soggiorno camera cucinino bagno 6 milioni 500 mila. Mutuo fondiario. Istituto possesso 30% contanti. Tel 537.068.

VENDESI ville e appartamenti in zona climatica balneare con facilitazioni di pagamento. Rivolgersi esercenza T. Olivieri, Torre del Mare, Bergeggi, telefono 019 746.380.

47 Stazioni climatiche, alberghi, pensioni

ALASSIO Hotel Bayard, telefono 019 42.593, caratteristico familiare munito alla carta, ottima cucina, trattamento signorile. Tel. 537.068.

ALASSIO Hotel New West End, accanto casa comunale, telefono 0182 45.334, all'unico ascensore direttamente sull'acqua. Tutti i particolari. Aperture 22 dicembre.

CERIALE Residence Marocco, telefono 0182 90.175. Direttamente sul passeggiata a mare ultra carta, corso Europa 18, telefono 669.412.

PIETRALIGURE Hotel Continental, telefono 019 67.346, libero a scelta: 2950 tutto compreso. Supplemento camere con servizi.

S. MARGHERITA Ligure pensione Delia accanto diretto mare, luglio, agosto giugno prezzi speciali. Telefonare 0185 98.196.

VARAZZE pensione Germani. Telefono 019/97.080, camere buona tranquilla sul mare tutto confort cucina specialmente familiare.

50 Smarrimenti

CAGNINA nera barbone taglia media trovatella cerca padroni, Rogoero, 515.879.

MANCIA a chi trova Barboncino nero cade lunga leggermente zoppo smarrito Rivoira Francia. Telefonare 924.986.

51 Occasioni, acquisto, vendita

AFFARONE cedo frigo surgelati vetrine frigo banco frigo, ottima stato, telefono 790.795 - 794.039.

CALCOLATRICE elettrica Divisumma 36 C.O.S., stampa inverso scrittura francese, eccezionale occasione interessato, ottimo caso ottimo vendo. Telefonare 237.200.

OCCASIONE vendesi apparecchio acustico. Telefonare 341.827.

52 Varie

A. AUTOBOX e casematti metallici smontabili 100 misure. Frana, San Bernardino, Telefono 853.795.

ACQUISTASI radiografie aspetti vari modelli e rilevamento fossili suggestivi avantiguerra alloggi cantine. Telefonare 481.674.

ACQUISTASI contenti Lesile minimo 100 watt. Telefonare (01-3) 30.20 o scrivere: Rezzaria, via al Ferrone 1 — 12084 Mondovì.

ACQUISTIAMO antiquariato mobili quadri vari fondi magazzino antiquari plinola d'oca, guardaroba cantina. Telefono 485.440 - 481.055.

ANTICA scultura lignea del '600 bellissima cedesi. Telefonare 510.979.

ARGENTI brillanti preziosi preziosi antichi perle orientali di alta cultura. Orlando, via Cavour 6.

DIFFICILE è la verità. Se è vero che tutto le strade portano a Roma è anche vero che tutte le calcolatrici possono risolvere l'Iva. L'importante è scegliere quella più veloce e meno cara che è poi anche la più sicura. La macchina per l'Iva solo tre calcolatrice, comunque, registrazione di conto. Noi crediamo che solo chi può offrirvi tutte le garanzie macchine può consigliarvi con serenità sulla vostra scelta. Lungo e Grandano, corso Cirenaica 247, telefono 250.811 - 212.921, corso Ortensano 269, telefono 300.119.

GIRADISCHI meccanica Rekin completa di amplificatore sintonizzatore diffusori 240 mila privata vendo. Telefonare 536.720 ore 20,30-22.

MACCHINE per scrivere calcolatrici nuove e d'occasione con garanzia. Reggi, via Cavour 6, telefono 540.919.

PRIVATO compera da privati vecchia moneta. Telefonare 240.470.

PRIVATO acquisterebbe valorio in alta pendola a colonna tal cassettiera bambini adatto se certificati. Scrivere «Pubblicompass 350 — 10100 Torino».

PRIVATA per realizzo vende nuova bellissima pelliccia cat-sauvage nera taglia unica colbi e code di volpe taglia 44-46. Telefonare 532.896 pomeriggio.

SARTORIA boutique donna ritiro articoli vendo stupendi abiti da sera quali lunghi cappotti prezzi realizzo. Telefonare 532.896 pomeriggio.

SVENDO vendesi bimbo prodotti bambini articoli regalo giocattoli. Telefonare 897.900.

TUTTI gli accessori da cucina in ferro battuto, officina via Lodi 172a. Telefonare 287.870.

É NATALE!

NUOVO CANTIERE - ABITABILE SUBITO
Via Servais, 176 - 178 - 200 - 206
Appartamenti in palazzine all'inglese con giardino. 4 camere, cucinotta. Ingresso, doppi servizi, cantina **L. 16.100.000** ■ Salone, 3 camere, cucina, ingresso, doppi servizi, cantina **L. 18.400.000.**

NUOVO CANTIERE
CASCINE VICA (RIVOLI)
Via Tevere, 20
(50 mt. dal corso Francia)
MUTUO 60% agevolato con interesse al 5% — "COMPLESSO RESIDENZIALE AD ACQUISTO AGEVOLATO" secondo la Legge 1179.
2 camere, saloncino, cucina, bagno, lavanderia, 2 ripostigli, 2 balconi, cantina a partire da **L. 12.200.000.**

NUOVO CANTIERE - ABITABILE SUBITO
MONCALIERI (Fraz. Testona)
Via Deledda, 23 bis
3 camere, cucina, bagno, ampio ingresso, balconi, cantina **L. 11.300.000.**
Mutuo **L. 3.200.000.**

fatevi un regalo grande come una casa

Via Martorelli 29
angolo Via Lauro Rossi 12
Camera, cucina, ingresso, servizi: **L. 660.000** quota contanti, **L. 1.540.000** in rate mensili di **L. 23.100.**
2 camere, cucina, ingresso, servizi: **L. 1.250.000** quota contanti, **L. 2.850.000** in rate mensili di **L. 42.750.**

PARCO MICHELOTTI
Corso Casale 46
angolo Via Seguranа 1-3-5
2 camere, cucina, bagno **L. 5.600.000**
3 camere, cucina, bagno **L. 6.500.000**
4 camere, cucina, bagno **L. 8.600.000**

C.so G. Cesare 158
1 camera, cucina **L. 950.000** quota contanti, **L. 950.000** in rate mensili di **L. 23.750** per 5 anni.
2 camere, cucina **L. 1.000.000** quota contanti, **L. 2.200.000** in rate mensili di **L. 35.200.**

C.so Svizzera 72
angolo P.zza G. Perotti
Camera, cucina, servizi: **L. 700.000** quota contanti, **L. 1.100.000** in rate mensili di **L. 27.500** per 5 anni.
Gli appartamenti fruttano un reddito dell'8%.

Via Piedicavallo 10
(Piazza Rivoli)
2 camere, cucina, bagno, ripostiglio, solaio **L. 6.700.000**

gabetti s.p.a.
promozione vendite immobiliari
TORINO via Mercantini 5 tel. 57.67
MILANO c.so Venezia 5 (ang. P.ta Monforte) tel. 70.55 BERGAMO piazza Matteotti 6 tel. 23.09.99 VARESE piazza M. Bianda 4 tel. 38.304-3 COMO via Boldoni 1 tel. 27.13.24 BRESCIA c.so Cavour 26 tel. 43.008 PADOVA piazza Garibaldi 2 tel. 65.30.44 - 65.31.09 RIMINI via dei Lamberti 2 tel. 26.07.16 - 26.13.97 ROMA corso d'Italia 39 tel. 85.18 NAPOLI via Roma 156 tel. 32.50.74 BARI piazza Umberto 4 tel. 21.67.26 MESSINA corso Garibaldi angolo 293 tel. 47.140

26 Igiene, terapie, massaggi

ABILE massaggi rassodanti dimagranti ginnastica correttiva posturale. Via Cibrario 72, telefono 746.000.

ABILE massaggi rilass